

เอกสารแนบ 6-1

เอกสารแสดงการใช้น้ำประปาหมู่บ้าน

เล่มที่.....

ใบเสร็จรับเงิน

เลขที่.....

การประปาหมู่บ้านวังหิน

หมู่ 11 ตำบลคลองขลุง อำเภอกลองขลุง จังหวัดกำแพงเพชร

วันที่ ๕ เดือน สิงหาคม พ.ศ. 2566

ชื่อ..... บ้านเลขที่.....

หมายเลขผู้ใช้น้ำ..... หมายเลขมาตร.....

รายการ	จำนวนเงินบาท
จดเดือนหลังวันที่ กรกฎาคม อ่านได้ 8786	
จดเดือนก่อนวันที่ มิถุนายน อ่านได้ 8496	
ค่าประปาหน่วยละ 6 บาท จำนวน 290 หน่วย	1740
ค่าบำรุงมาตร	10
ส่วนลดกรรมการ.....หน่วย เป็นเงิน	
ค่ามาตรน้ำ 1 ชุด เป็นเงิน	
.....	
(หนังสือแจ้งกร้อยหัวกิมมาทกน) รวมเป็นเงิน	1750

ลงชื่อ

ผู้เก็บเงิน

ลงชื่อ

ประธาน / เสร็จณิก

เลขที่.....

หมู่ 11 ตำบลคลองขลุ้ง อำเภอคลองขลุ้ง จังหวัดกำแพงเพชร

วันที่.....๕.....เดือน.....กันยายน.....พ.ศ.25๕๕.....

ชื่อ..... บ้านเลขที่.....

หมายเลขผู้ใช้น้ำ.....หมายเลขมาตร.....

ลงชื่อ.....
ผู้เก็บเงิน

ลงชื่อ.....
ประธาน / เหมอญิก

เล่มที่.....

ใบเสร็จรับเงิน

เลขที่.....

การประปาหมู่บ้านวังหิน

หมู่ 11 ตำบลคลองขลุ้ง อำเภอคลองขลุ้ง จังหวัดกำแพงเพชร

วันที่...5.....เดือน...กุมภาพันธ์.....พ.ศ.2566.....

ชื่อ.....บ้านเลขที่.....

หมายเลขผู้ใช้น้ำ.....หมายเลขมาตร.....

รายการ	จำนวนเงินบาท
จดเดือนหลังวันที่... <u>กันยายน</u>อ่านได้... <u>9375</u>	
จดเดือนก่อนวันที่... <u>สิงหาคม</u>อ่านได้... <u>9097</u>	
ค่าประปาหน่วยละ 6 บาท จำนวน... <u>278</u>หน่วย	<u>1668</u>
ค่าบำรุงมาตร	<u>10</u>
ส่วนลดกรรมการ.....หน่วย เป็นเงิน
ค่ามาตรน้ำ 1 ชุด เป็นเงิน
.....
<u>หนึ่งพันหกกรวยเจ็ดสิบแปดบาทถ้วน</u> รวมเป็นเงิน	<u>1678</u>

ลงชื่อ.....

ผู้เก็บเงิน

ลงชื่อ.....

ประธาน / เหนือญุก

เล่มที่.....

ใบเสร็จรับเงิน

เลขที่.....

การประปาหมู่บ้านวังหิน

หมู่ 11 ตำบลคลองขลุง อำเภอคลองขลุง จังหวัดกำแพงเพชร

วันที่ 5 เดือน พฤษภาคม พ.ศ. 2566

ชื่อ..... บ้านเลขที่.....

หมายเลขผู้ใช้น้ำ..... หมายเลขมาตร.....

รายการ	จำนวนเงินบาท
จดเดือนหลังวันที่ ตุลาคม อ่านได้ 9653	
จดเดือนก่อนวันที่ 11/5/66 อ่านได้ 9375	
ค่าประปาหน่วยละ 6 บาท จำนวน 278 หน่วย	1668
ค่าบำรุงมาตร	10
ส่วนลดกรรมการ.....หน่วย เป็นเงิน
ค่ามาตรน้ำ 1 ชุด เป็นเงิน
.....
(หนึ่งพันหกกรวยเจ็ดสิบแปดบาทถ้วน) รวมเป็นเงิน	1678

ลงชื่อ 

ผู้เก็บเงิน

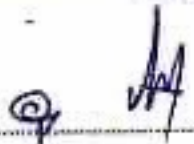
ลงชื่อ 

ประธาน / เภรณิก

เล่มที่.....

ใบเสร็จรับเงิน

เลขที่.....

การประปาหมู่บ้านวังหิน

หมู่ 11 ตำบลคลองขลุง อำเภอคลองขลุง จังหวัดกำแพงเพชร

วันที่ 5 เดือน มีนาคม พ.ศ. 2566

ชื่อ..... บ้านเลขที่.....

หมายเลขผู้ใช้น้ำ..... หมายเลขมาตร.....

รายละเอียด	จำนวนเงินบาท
จุดเดือนหลังวันที่..... พ.ค. ๖๖..... อ่านได้ 9942.....	
จุดเดือนก่อนวันที่..... ตุลาคม..... อ่านได้ 9653.....	
ค่าประปาหน่วยละ 6 บาท จำนวน 289..... หน่วย	1,734.....
ค่าบำรุงมาตร	10.....
ส่วนลดรวมการ..... หน่วย..... เงิน
ค่ามาตรน้ำ 1 ชุด..... เงิน
.....
(หนึ่งพันเจ็ดร้อยสี่สิบสี่บาทถ้วน) รวมเป็นเงิน	1,744

ลงชื่อ.....

ผู้เก็บเงิน

ลงชื่อ.....

ประธาน / เภรัญญิก

เล่มที่.....

ใบเสร็จรับเงิน

เลขที่.....

การประปาหมู่บ้านวังหิน

หมู่ 11 ตำบลคลองขลุง อำเภอคลองขลุง จังหวัดกำแพงเพชร

วันที่... ๕ ... เดือน... มกราคม ... พ.ศ. 2567 ...

ชื่อ..... บ้านเลขที่.....

หมายเลขผู้ใช้น้ำ..... หมายเลขมาตร.....

รายการ	จำนวนเงินบาท
จดเดือนหลังวันที่... มีนาคม ... อ่านได้... 186	
จดเดือนก่อนวันที่... พฤศจิกายน ... อ่านได้... 9942	
ค่าประปาหน่วยละ 6 บาท จำนวน... 244 ... หน่วย	1464
ค่าบำรุงมาตร	10
ส่วนลดกรรมการ..... หน่วย เป็นเงิน
ค่ามาตรน้ำ 1 ชุด เป็นเงิน
.....
(หนึ่งพันสี่ร้อยเจ็ดสิบสี่บาทถ้วน) รวมเป็นเงิน	1474

ลงชื่อ.....

ลงชื่อ.....

ผู้เก็บเงิน

ประธาน / เภรัญญิก

เอกสารแนบ 7-1

แบบฟอร์มการขออนุญาตนำรถเข้า-ออก โครงการ



โครงการโรงไฟฟ้าพลังงานสะอาดคลองขลุง
18 หมู่ 11 ตำบลคลองขลุง อำเภอลองขลุง จังหวัดกำแพงเพชร 62120

บันทึกการติดต่อของบุคคลภายนอก (VISITOR PASS)

วันที่:

เลขที่บัตร Visitor No. :

Date

ส่วนที่ 1 สำหรับผู้มาติดต่อ (For Visitor)

ชื่อผู้มาติดต่อ:

Visitor's name

มาจากบริษัท / หน่วยงาน:

จำนวนคนที่มากับผู้ติดต่อ: คน

ผู้ที่ประสงค์จะติดต่อ:

วัตถุประสงค์ในการติดต่อ: ☐ ส่งสินค้า

☐ วางบิล ☐ เก็บเช็ค

☐ ดูงาน ☐ นัดหมายไว้

☐ อื่น ๆ:

ลายมือชื่อผู้มาติดต่อ:

Visitor's Signature

ส่วนที่ 2 สำหรับพนักงานรักษาความปลอดภัย (For Security Guard)

พาหนะที่ใช้: ☐ มอเตอร์ไซด์ ☐ เก๋ง ☐ กระบะ

☐ 4 ล้อ ☐ 6 ล้อ ☐ 10 ล้อ

☐ อื่น ๆ: เลขทะเบียน:

ลายมือชื่อรปภ.: เวลาเข้า:

ลายมือชื่อรปภ.: เวลาออก:

ส่วนที่ 3 สำหรับผู้ได้รับการติดต่อ (For Visited Person)

☐ ได้รับการติดต่อ

ลายมือชื่อผู้ได้รับการติดต่อ:

Visited Person's Signature

หมายเหตุ: ผู้มาติดต่อโปรดคืน ใบบันทึกการติดต่อของบุคคลภายนอกนี้พร้อมบัตร VISITOR ให้พนักงานรักษาความปลอดภัย เมื่อจะออกจากโรงงาน

โปรดติดบัตร VISITOR ตลอดเวลาที่อยู่ภายในโรงงาน และห้ามเข้าไปในเขตพื้นที่อื่นที่ไม่เกี่ยวข้อง เว้นแต่จะได้รับอนุญาตจากกรรมการผู้จัดการ

REMARK: For visitor please return "VISITOR PASS FORM" AND "VISITOR CARD" to security guard when you want to leave the factory.

Please attach "VISITOR CARD" everytime when you stay in factory and don't enter to un-concern area unless had permit from Managing director



โครงการโรงไฟฟ้าพลังงานสะอาดคลองขลุง
18 หมู่ 11 ตำบลคลองขลุง อำเภอลองขลุง จังหวัดกำแพงเพชร 62120

บันทึกการติดต่อของบุคคลภายนอก (VISITOR PASS)

วันที่:

เลขที่บัตร Visitor No. :

Date

ส่วนที่ 1 สำหรับผู้มาติดต่อ (For Visitor)

ชื่อผู้มาติดต่อ:

Visitor's name

มาจากบริษัท / หน่วยงาน:

จำนวนคนที่มากับผู้ติดต่อ: คน

ผู้ที่ประสงค์จะติดต่อ:

วัตถุประสงค์ในการติดต่อ: ☒ ส่งสินค้า

☐ วางบิล ☐ เก็บเช็ค

☐ ดูงาน ☐ นัดหมายไว้

☐ อื่น ๆ:

ลายมือชื่อผู้มาติดต่อ:

Visitor's Signature

ส่วนที่ 2 สำหรับพนักงานรักษาความปลอดภัย (For Security Guard)

พาหนะที่ใช้: ☐ มอเตอร์ไซด์ ☐ เก๋ง ☐ กระบะ

☐ 4 ล้อ ☐ 6 ล้อ ☐ 10 ล้อ

☐ อื่น ๆ: เลขทะเบียน:

ลายมือชื่อรปภ.: เวลาเข้า:

ลายมือชื่อรปภ.: เวลาออก:

ส่วนที่ 3 สำหรับผู้ได้รับการติดต่อ (For Visited Person)

☐ ได้รับการติดต่อ

ลายมือชื่อผู้ได้รับการติดต่อ:

Visited Person's Signature

หมายเหตุ: ผู้มาติดต่อโปรดคืน ใบบันทึกการติดต่อของบุคคลภายนอกนี้พร้อมบัตร VISITOR ให้พนักงานรักษาความปลอดภัย เมื่อจะออกจากโรงงาน

โปรดติดบัตร VISITOR ตลอดเวลาที่อยู่ภายในโรงงาน และห้ามเข้าไปในเขตพื้นที่อื่นที่ไม่เกี่ยวข้อง เว้นแต่จะได้รับอนุญาตจากกรรมการผู้จัดการ

REMARK: For visitor please return "VISITOR PASS FORM" AND "VISITOR CARD" to security guard when you want to leave the factory.

Please attach "VISITOR CARD" everytime when you stay in factory and don't enter to un-concern area unless had permit from Managing director

เอกสารแนบ 7-2

บันทึกสถิติปริมาณรถเข้า-ออก พื้นที่ก่อสร้าง

บันทึกปริมาณรถเข้า-ออก พื้นที่โครงการ

โรงไฟฟ้าพลังงานสะอาดคลองขลุง โดยใช้ชีวมวลเป็นเชื้อเพลิง
บริษัท ไบโอบี พาวเวอร์ แพลนท์ จำกัด

ประจำเดือนกรกฎาคม ถึง เดือนธันวาคม 2566

เดือน	จำนวนรถยนต์ เข้า-ออก โครงการ (คัน)	หมายเหตุ
1. กรกฎาคม 2566	541	
2. สิงหาคม 2566	475	
3. กันยายน 2566	654	
4. ตุลาคม 2566	829	
5. พฤศจิกายน 2566	729	
6. ธันวาคม 2566	850	
รวมทั้งสิ้น	4,078	

หมายเหตุ : อ้างอิงตามเอกสารทะเบียนควบคุมยานพาหนะผ่าน เข้า-ออก ประจำหน่วยงาน โดยการบันทึกถ
ของเจ้าหน้าที่รักษาความปลอดภัย บริษัท รักษาความปลอดภัย นครินทร์ และกฎหมาย จำกัด

เอกสารแนบ 7-3

รายงานเหตุการณ์ประจำวันของเจ้าหน้าที่
รักษาความปลอดภัย

บริษัท รักษาความปลอดภัย นครินทร์ และกฎหมาย จำกัด

914/7 หมู่ 10 ถ.นครสวรรค์ - พิษณุโลก ต.นครสวรรค์ตก อ.เมืองฯ จ.นครสวรรค์ 60000

TEL. 056-229105 FAX. 056-223304 E-mail. center@nakharingroup.com



สมุดรายงานเหตุการณ์ประจำวันหน่วยงาน

..... สิงหาคม < กลางวัน >

รายงานเหตุการณ์ประจำวัน

เรื่อง สรุปผลการปฏิบัติงานที่

เรียน ผอ.สศท

กระผม รปภ.

วันที่ 17 เดือน สิงหาคม พ.ศ. 2566

ตั้งแต่เวลา 07.00 น. - เวลา 19.00 น.

ปฏิบัติ

หน้าที่ประจำหน่วยงานของ รปภ. 5363-3 ก.เขตท่าเรือ อ.คลองใหญ่ จ.ตราด

เวลา	รายการ
07.00-08.00	ตรวจพื้นที่ 5363 เป็นรถพ่นสารพิษในพื้นที่ท่าเรือ
08.00-09.00	ตรวจพื้นที่ 5363 เป็นรถพ่นสารพิษในพื้นที่ท่าเรือ
09.00-10.00	ตรวจพื้นที่ 5363 เป็นรถพ่นสารพิษในพื้นที่ท่าเรือ
10.00-11.00	ตรวจพื้นที่ 5363 เป็นรถพ่นสารพิษในพื้นที่ท่าเรือ
11.00-12.00	พนักงานเริ่มออกปฏิบัติงาน ตรวจพื้นที่ 5363 เป็นรถพ่นสารพิษในพื้นที่ท่าเรือ
12.00-13.00	พนักงานเริ่มออกปฏิบัติงาน ตรวจพื้นที่ 5363 เป็นรถพ่นสารพิษในพื้นที่ท่าเรือ
13.00-14.00	พนักงานเริ่มออกปฏิบัติงาน ตรวจพื้นที่ 5363 เป็นรถพ่นสารพิษในพื้นที่ท่าเรือ
14.00-15.00	พนักงานเริ่มออกปฏิบัติงาน ตรวจพื้นที่ 5363 เป็นรถพ่นสารพิษในพื้นที่ท่าเรือ
15.00-16.00	พนักงานเริ่มออกปฏิบัติงาน ตรวจพื้นที่ 5363 เป็นรถพ่นสารพิษในพื้นที่ท่าเรือ
16.00-17.00	พนักงานเริ่มออกปฏิบัติงาน ตรวจพื้นที่ 5363 เป็นรถพ่นสารพิษในพื้นที่ท่าเรือ
17.00-18.00	พนักงานเริ่มออกปฏิบัติงาน ตรวจพื้นที่ 5363 เป็นรถพ่นสารพิษในพื้นที่ท่าเรือ
18.00-19.00	พนักงานเริ่มออกปฏิบัติงาน ตรวจพื้นที่ 5363 เป็นรถพ่นสารพิษในพื้นที่ท่าเรือ

จึงเรียนมาเพื่อทราบ

รปภ.

ผู้รายงาน

ลงชื่อ.....ผู้ว่าจ้าง

ลงชื่อ.....

สายตรวจ บริษัท

บริษัท รักษาความปลอดภัย นครินทร์ และกฎหมาย จำกัด

914/7 หมู่ 10 ถ.นครสวรรค์ - พิษณุโลก ต.นครสวรรค์ตก อ.เมืองฯ จ.นครสวรรค์ 60000

TEL. 056-229105 FAX. 056-223304 E-mail. center@nakharingroup.com



สมุดรายงานเหตุการณ์ประจำวันหน่วยงาน

..... สิงหาคม < กลางคืน >

รายงานเหตุการณ์ประจำวัน

เรื่อง สรุปผลการปฏิบัติหน้าที่

วันที่ 11 เดือน สิงหาคม พ.ศ. 2566

เรียน ⁴ ผอ. กททช.

ตั้งแต่วันที่ ๑๗๐๐ น. - เวลา ๐๗๐๐ น.

กระผม รปภ..... นาย = นวบ่อ

..ปฏิวัติ

หน้าที่ประจำหน่วยงานของ.....โรงเรียนโพธิ์โพธิ์แดง อ. คลองขลุง จ. กำแพงเพชร.....ขอสรุปผลรายงานดังนี้

เวลา	รายการ
1900-2000	การพิมพ์เอกสารใบเสร็จรับเงินจากกองกลางจังหวัดสิงห์บุรี พร้อมเอกสารใบเสร็จรับเงินในมาชิกกองกลางจังหวัดสิงห์บุรี 1-2 สิ้นสุด 1 ชุด 2- ใบเสร็จรับเงิน 1 ชุด 3- ใบเสร็จรับเงิน 3 ชุด
2000-2100	พิมพ์งานพิมพ์-เอกสารพิมพ์และเอกสารพิมพ์จากจังหวัดสิงห์บุรี พร้อมงานพิมพ์จากจังหวัดสิงห์บุรี
2100-2200	เอกสารพิมพ์จากจังหวัดสิงห์บุรี พร้อมเอกสารพิมพ์จากจังหวัดสิงห์บุรี
2200-2300	เอกสารพิมพ์จากจังหวัดสิงห์บุรี พร้อมเอกสารพิมพ์จากจังหวัดสิงห์บุรี
2300-2400	เอกสารพิมพ์จากจังหวัดสิงห์บุรี พร้อมเอกสารพิมพ์จากจังหวัดสิงห์บุรี
0100-0200	เอกสารพิมพ์จากจังหวัดสิงห์บุรี พร้อมเอกสารพิมพ์จากจังหวัดสิงห์บุรี
0200-0300	เอกสารพิมพ์จากจังหวัดสิงห์บุรี พร้อมเอกสารพิมพ์จากจังหวัดสิงห์บุรี
0300-0400	เอกสารพิมพ์จากจังหวัดสิงห์บุรี พร้อมเอกสารพิมพ์จากจังหวัดสิงห์บุรี
0400-0500	เอกสารพิมพ์จากจังหวัดสิงห์บุรี พร้อมเอกสารพิมพ์จากจังหวัดสิงห์บุรี
0500-0600	เอกสารพิมพ์จากจังหวัดสิงห์บุรี พร้อมเอกสารพิมพ์จากจังหวัดสิงห์บุรี
0600-0700	เอกสารพิมพ์จากจังหวัดสิงห์บุรี พร้อมเอกสารพิมพ์จากจังหวัดสิงห์บุรี

จึงเรียนมาเพื่อทราบ

รปภ. นางสาว - อรุณ ผู้รายงาน

ลงชื่อ.....ผู้ว่าจ้าง

ลงชื่อ.....สายตรวจ บริษัท

บริษัท รักษาความปลอดภัย นครินทร์ และกฎหมาย จำกัด

914/7 หมู่ 10 ถ.นครสวรรค์ - พิษณุโลก ต.นครสวรรค์ตก อ.เมืองฯ จ.นครสวรรค์ 60000

TEL. 056-229105 FAX. 056-223304 E-mail. center@nakharingroup.com



สมุดรายงานเหตุการณ์ประจำวันหน่วยงาน

..... กลางวัน ปรึกษาเอกชน กันยายน

รายงานเหตุการณ์ประจำวัน

เรื่อง สรุปผลการปฏิบัติหน้าที่

วันที่ 11 เดือน ก.ย. พ.ศ. 66

เรียน พ.ดิฉน.....

ตั้งแต่เวลา ๐.๖.๐๐ น. - เวลา ๑๙.๐๐ น.

กระฉม รปภ.

6548 110:5.2.5. 1024

ປົກຄອງ

หน้าที่ประจำหน่วยงานของ.

NSL

१०२३८०

..ขอสรุปผลรายงานดังนี้

[illegible]

จึงเรียนมาเพื่อทราบ

របៀប

เสวก รพ. อ. ลือชัย ฝ้ายงาน

សង្ខេប.

นราธ.

ដូច្នេះទាំង

สิ่ง

๔. สายตรวจ บริษัท

บริษัท รักษาความปลอดภัย นครินทร์ และกฎหมาย จำกัด

914/7 หมู่ 10 ถ.นครสวรรค์ - พิชญโลก ต.นครสวรรค์ตก อ.เมืองฯ จ.นครสวรรค์ 60000

TEL. 056-229105 FAX. 056-223304 E-mail. center@nakharingroup.com



สมุดรายงานเหตุการณ์ประจำวันหน่วยงาน

..... กสพคณ เดือน กันยายน/๒๕๖๖

รายงานเหตุการณ์ประจำวัน

เรื่อง สรุปผลการปฏิบัติงานที่

วันที่ 1 เดือน สิงหาคม พ.ศ. 2566

เรียน ผอ.กรม

ตั้งแต่เวลา 09.00 น. - เวลา 17.00 น.

กระผม รปภ. มจร - 0004

ปฏิบัติ

หน้าที่ประจำหน่วยงานของ โรงงานไฟฟ้าลัด อ.คลองหลวง จ.นนทบุรี ขอสรุปผลรายงานดังนี้

เวลา	รายการ
18.00 - 19.00	ประชุมในตึกผู้บังคับการกองกลางวันศุกร์ใช้สิ่งของใกล้บริเวณ
19.00 - 2.00	ถือคูปองพิกทางเพื่อส่งงานเสร็จงานเสร็จแล้วตรงได้รถที่เพื่อออกไป โรงงาน ตรวจสภาพการจราจรที่ปากซอยวัดอัมพวัน และ 50 ผู้รัก การจราจร
21.00 - 22.00	ฝนตกชุกอยู่ อยู่ตลอดทั้งคืนฝนตกได้เล็กน้อย 50 คนขับ แต่คนขับรถที่ไปตรวจ เหตุการณ์ที่ไปก็ไม่ได้ไปตรวจ
22.00 - 23.00	เหตุที่ตรวจพบที่ปากซอยวัดอัมพวัน คนงานที่ไปตรวจพบได้ตรวจ
24.00 - 01.00	ฝนตกหนักและอากาศเย็นในโรงงานมีพนักงานที่ไปตรวจพบที่ปากซอยวัดอัมพวัน
01.00 - 02.00	เกิดอุบัติเหตุรถบรรทุกไม่ดับแล้วให้รถตอมเชา สีเขียวขับหนีงานกลับ นำพนักงานแล้ว คนขับ
02.00 - 03.00	ที่ไปแต่ไม่ได้ไปตรวจเหตุที่ปากซอยวัดอัมพวัน
03.00 - 04.00	เหตุการณ์ที่ไปตรวจ
04.00 - 05.00	การที่ตรวจพบที่ปากซอยวัดอัมพวัน เหตุการณ์ที่ไปตรวจพบที่ปากซอยวัดอัมพวัน
05.00 - 06.00	ได้แจ้งพนักงานที่ไปโรงงาน เหตุการณ์ที่ไปตรวจพบที่ปากซอยวัดอัมพวัน
06.00 - 07.00	การที่ตรวจพบที่ปากซอยวัดอัมพวัน เหตุการณ์ที่ไปตรวจพบที่ปากซอยวัดอัมพวัน

อ.สีดาร์ 1 ส.ค. / แทนอ. 1 ส.ค.
ไฟฉายถูกเก็บได้ ตรวจเจอรถที่ออกในเวลาปกติ
แจ้งพนักงานที่ไป - 000 3 แจ้งพนักงานที่ไปตรวจ

จึงเรียนมาเพื่อทราบ

รปภ. มจร - 0004

ผู้รายงาน

ลงชื่อ.....ผู้ว่าจ้าง

ลงชื่อ.....สายตรวจ บริษัท

บริษัท รักษาความปลอดภัย นครินทร์ และกฎหมาย จำกัด

914/7 หมู่ 10 ถ.นครสวรรค์ - พิชญโลก ต.นครสวรรค์ตก อ.เมืองฯ จ.นครสวรรค์ 60000

TEL. 056-229105 FAX. 056-223304 E-mail. center@nakharingroup.com



สมุดรายงานเหตุการณ์ประจำวันหน่วยงาน

..... ตุลาคม กรกฎาคม

รายงานเหตุการณ์ประจำวัน

เรื่อง สรุปผลการปฏิบัติหน้าที่

วันที่ 3 เดือน ตุลาคม พ.ศ. 2566

เรียน ผู้บังคับการ

ตั้งแต่เวลา 08.00 น. - เวลา 18.00 น.

กระผม รปภ. เส็นชัย งามผล รพ.ค. ตำรวจนครบาล ฝึกอบรมปฏิบัติ

หน้าที่ประจำหน่วยงานของ NSL ฝึกอบรม ขอสรุปลรายงานดังนี้

เวลา	รายการ
07.00-08.00	ช่วงเวลาดูหน้างานและดูใบแจ้งเหตุได้เข้าทำงานตามปกติ และได้ รับแจ้งเหตุ 4 แห่ง ตรวจดู/ควบคุมเรื่องร้องเรียน และทำการแจ้งให้ผู้เกี่ยวข้องทราบ
09.00-10.00	พบผู้ร้องเรียน 1 ราย เรื่อง ใบแจ้งเหตุไม่ถูกต้องตามจุดต่างๆ ไม่พบสิ่งผิดปกติ และทำการแจ้งให้ผู้เกี่ยวข้องทราบ
11.00-12.00	ตามงานก่อสร้างได้ทราบขอตรวจจากโรงไฟฟ้า ตรวจ/ควบคุมเรื่องร้องเรียน และทำการแจ้งให้ผู้เกี่ยวข้องทราบ
13.00-14.00	ช่วงเวลาดูหน้างานและดูใบแจ้งเหตุได้เข้าทำงานตามปกติ และได้ รับแจ้งเหตุ 1 แห่ง ตรวจดู/ควบคุมเรื่องร้องเรียน ไม่พบสิ่งผิดปกติ และทำการแจ้งให้ผู้เกี่ยวข้องทราบ
15.00-16.00	ตรวจ/ควบคุมเรื่องร้องเรียน 1 แห่ง เรื่อง ใบแจ้งเหตุไม่ถูกต้องตาม จุดต่างๆ ไม่พบสิ่งผิดปกติ และทำการแจ้งให้ผู้เกี่ยวข้องทราบ
17.00-18.00	สรุปและทำการแจ้งตั้งแต่ 08.00-18.00 น. ไม่พบสิ่งผิดปกติ และทำการแจ้งให้ผู้เกี่ยวข้องทราบ สิ่งผิดปกติได้แจ้งผู้เกี่ยวข้องทราบแล้ว

จึงเรียนมาเพื่อทราบ

รปภ. เส็นชัย งามผล ผู้รายงาน

โทรศ

ลงชื่อ ผู้บังคับการ

ลงชื่อ นายสายตรวจ บริษัท

บริษัท รักษาความปลอดภัย นครินทร์ และกฎหมาย จำกัด

914/7 หมู่ 10 ถ.นครสวรรค์ - พิชญโลก ต.นครสวรรค์ตก อ.เมืองฯ จ.นครสวรรค์ 60000

TEL. 056-229105 FAX. 056-223304 E-mail. center@nakharingroup.com



สมุดรายงานเหตุการณ์ประจำวันหน่วยงาน

๑ ตุลาคม กลางคืน 2.

รายงานเหตุการณ์ประจำวัน

เรื่อง สรุปผลการปฏิบัติหน้าที่

วันที่ 21 เดือน ตุลาคม พ.ศ. 2566

เรียน ๒๓๓๗๕

ตั้งแต่เวลา 19.00 น. - เวลา 07.00 น.

กระผม รปภ.

กุศล - กัมม

ប្រតិបត្តិ

หน้าที่ประจำหน่วยงานของ.

NSL

..ขอสรุปผลรายงานดังนี้

เวลา	รายการ
18.00 - 19.00	รถผู้รับเหมาเข้างาน 08.00 น. ถึงงาน 19.00 น. ไล้กับบ้านแก้คราบ ทรายสอบของห้องกระเบื้องเรียบรอยตีคราบ
19.00 - 21.00	รถผู้รับเหมาเข้างาน 08.00 น. ถึงงาน 20.00 น. ไล้กับบ้านแก้คราบ ทรายสอบของห้องกระเบื้องเรียบรอยตีคราบ
22.00 - 23.00	ออกตรวจพื้นที่โรงไฟฟ้าท่งงานสะอาดจากของคง เหตุการณ์ปกติครับ
24.00 - 01.00	พ่นกันงานเข้างาน 15.00 ถึงงาน 23.00 น. ไล้กับบ้านแก้คราบ ออกตรวจพื้นที่โรงไฟฟ้าท่งงานสะอาดจากของคง เหตุการณ์ปกติครับ
02.00 - 03.00	ออกตรวจพื้นที่โรงไฟฟ้าท่งงานสะอาดจากของคง เหตุการณ์ปกติครับ
04.00 - 05.00	ออกตรวจพื้นที่โรงไฟฟ้าท่งงานสะอาดจากของคง เหตุการณ์ปกติครับ
06.00 - 07.00	สรุปงาน 24 ต.ค. 66 เรียบร้อยดีครับ เหตุการณ์ปกติครับ ส่งข้อให้กะเช้าครับ

จึงเรียนมาเพื่อทราบ

รปภ. นาย กำนันท่า ปรางทอง ผู้รายงาน

สิงขร.

ស្រី

๒. ผู้ว่าจ้าง

लग्ना

..สายตรวจ บริษัท

บริษัท รักษาความปลอดภัย นครินทร์ และกฎหมาย จำกัด

914/7 หมู่ 10 ถ.นครสวรรค์ - พิชญโลก ต.นครสวรรค์ตก อ.เมืองฯ จ.นครสวรรค์ 60000

TEL. 056-229105 FAX. 056-223304 E-mail. center@nakharingroup.com



สมุดรายงานเหตุการณ์ประจำวันหน่วยงาน

โรงไฟฟ้าพลังงานสะอากคลอง.....

กะเช้า

รายงานเหตุการณ์ประจำวัน

เรื่อง สรุปผลการปฏิบัติหน้าที่

วันที่ 15 เดือน พฤศจิกายน พ.ศ. 2566

เรียน พ่อจตุร.....

ตั้งแต่เวลา ๐๗.๐๐ น. - เวลา ๑๙.๐๐ น.

วสันต์ + จันทย์

.ປະຫວັດ

หน้าที่ประจำหน่วยงานของ..... NSL

..ขอสรุปผลรายงานดังนี้

เวลา	รายการ
07.00-08.00	รถผู้รับเหมาเข้างาน 08.00 น. ได้ตรวจสอบเรียบร้อยแล้ว พนักงานเข้าทำงานตามปกติครับ
09.00-10.00	ออกตรวจพื้นที่โรงไฟฟ้าพลังงานสะอาดคลองหลวง เหตุการณ์ปกติ
11.00-12.00	พนักงานผู้รับเหมาพักเที่ยงออกนอกพื้นที่ตามปกติครับ เหตุการณ์ปกติครับ
13.00-14.00	ออกตรวจพื้นที่โรงไฟฟ้าพลังงานสะอาดคลองหลวง เหตุการณ์ปกติ
15.00-16.00	ออกตรวจพื้นที่โรงไฟฟ้าพลังงานสะอาดคลองหลวง เหตุการณ์ปกติ
17.00-18.00	รถผู้รับเหมาเข้างาน 08.00 น. เลิกงาน 17.00 น. ได้กลับแล้ว ตรวจสอบหลังกระเบรตยนต์ ตรวจกระบี่พนักงานผู้รับเหมา และกระบี่ไปรงรถถัง เปิดเบรตมอเตอร์ไซค์ทุกคันครับ ตามมาตรการของโรงไฟฟ้าพลังงานสะอาดคลองหลวง เรียบร้อยดีครับ
19.00	สรุปวันที่ 15 พ.ย. 66 เรียบร้อยดี เหตุการณ์ปกติ ส่งต่อให้กะดึกครับ

จึงเรียนมาเพื่อทราบ

รปภ. นายวสันต์ ปรางทอ.....ผู้รายงาน

ลงชื่อ..... นิสิต..... ผู้ว่าจ้าง

ลงชื่อ..... นาย..... สายตรวจ บริษัท.....
เอกสารแนบ 7-3 14/16

บริษัท รักษาความปลอดภัย นครินทร์ และกฎหมาย จำกัด

nr-8453

914/7 หมู่ 10 ถ.นครสวรรค์ - พิชญโลก ต.นครสวรรค์ตก อ.เมืองฯ จ.นครสวรรค์ 60000

TEL. 056-229105 FAX. 056-223304 E-mail. center@nakharingroup.com



สมุดรายงานเหตุการณ์ประจำวันหน่วยงาน

โรงไฟฟ้าพลังงานสะอาดคลองขุด

กษัตริย์

รายงานเหตุการณ์ประจำวัน

เรื่อง สรุปผลการปฏิบัติงานที่

วันที่ 17 เดือน พฤษภาคม พ.ศ.....

เรียน ผู้บังคับการ

ตั้งแต่เวลา 19.00 น. - เวลา 07.00 น.

กระผม รปภ. นาย หัสนต์ + จันทชัย

ปฏิบัติ

หน้าที่ประจำหน่วยงานของ โรงไฟฟ้าพลังงานสะอาดคลองขลุง

ขอสรุปรายงานดังนี้

เวลา	รายการ
18.00 - 19.00	เปลี่ยนกะแล้วได้รับ รถพนักงานเข้างาน 08.00 น. เลิกงาน 18.00 น. และ 19.00 น. ได้เลิกงานแล้วได้รับ ตารางสอนเรียนร้อยดีครับ
19.00 - 20.00	รถพนักงานเข้างาน 08.00 น. เลิกงาน 20.00 น. ได้กลับออกปัยแล้วได้รับ ตารางสอนเรียนร้อยดีครับ ทั้งพนักงาน มอเตอร์ไซค์ รถยนต์
20.00 - 21.00	รถพนักงาน เข้างาน 08.00 น. เลิกงาน 21.00 น. ได้กลับออกไปแล้วได้รับ พนักงาน รถยนต์ รถมอเตอร์ไซค์ ตารางสอนเรียนร้อยดีครับ
21.00 - 22.00	รถพนักงานเข้างาน 08.00 น. เลิกงาน 22.00 น. ได้กลับแล้วได้รับ ตารางสอนเรียนร้อยดีครับ
22.00 - 23.00	ออกตรวจพื้นที่ โรงไฟฟ้า พลังงานสะอาดคลองขลุง เหตุการณ์ปกติได้รับ พนักงานเข้างานกะบ่าย 16.00 น. เลิกงาน 23.00 น. ได้กลับแล้วได้รับ
23.00 - 24.00	เหตุการณ์ทั่วไป ปกติดีครับผม
24.00 - 01.00	ออกตรวจพื้นที่ โรงไฟฟ้า พลังงานสะอาดคลองขลุง เหตุการณ์ปกติได้รับ
01.00 - 02.00	เหตุการณ์ทั่วไป ปกติดีครับผม
02.00 - 03.00	ออกตรวจพื้นที่ โรงไฟฟ้า พลังงานสะอาดคลองขลุง เหตุการณ์ปกติได้รับ
03.00 - 04.00	เหตุการณ์ปกติทั่วไป ปกติดีครับผม
04.00 - 05.00	ออกตรวจพื้นที่ โรงไฟฟ้า พลังงานสะอาดคลองขลุง เหตุการณ์ปกติได้รับ
05.00 - 06.00	เหตุการณ์ปกติทั่วไป ปกติดีครับผม
06.00 - 07.00	สรุปเหตุการณ์ วันที่ 17 พ.ย. 66 เรียนร้อยดี เหตุการณ์ปกติได้รับ
	ส่งต่อให้กะเช้าครับ
	ผมได้แก้ไข ช่วงเวลาเรียนร้อยแล้วครับผม

จึงเรียนมาเพื่อทราบ

รปภ. หัสนต์ ปรางทอง ผู้รายงาน

ลงชื่อ..... รักษาการ..... ผู้บังคับ

ลงชื่อ..... สายตรวจ บริษัท

เอกสารแนบ 7-4

หนังสือประสานงานกรมทางหลวงเพื่อขออนุญาตติดป้าย
บริเวณริมทางหลวง



บริษัท ไบโอ เพาเวอร์ แพลนท์ จำกัด
BIO POWER PLANT COMPANY LIMITED

BPP-KK-CSR-001-2567

26 มกราคม 2567

แขวงทางหลวงกำแพงเพชร
รับเลขที่... 241
ลงวันที่... ๓๐ ม.ค. ๒๕๖๗
เวลา... ๑๑.๑๙ น.

เรื่อง ขออนุญาตขุดบ่อดักน้ำในเขตทางหลวง

เรียน ผู้อำนวยการแขวงทางหลวงกำแพงเพชร

- | | | |
|------------------|---|-------|
| สิ่งที่ส่งมาด้วย | 1. คำขออนุญาตตามมาตรา 47 พรบ.ทางหลวง พ.ศ. 2535 | 6 ชุด |
| | 2. แผนที่สังเขปแสดงเส้นทางและที่ตั้งสถานที่ขออนุญาต | 6 ชุด |
| | 3. รูปตัดทางหลวง | 6 ชุด |
| | 4. หนังสือมอบอำนาจ สำเนาบัตรประจำตัวประชาชนและสำเนาทะเบียนผู้มีอำนาจลงนาม | 6 ชุด |
| | 5. ภาพถ่ายบริเวณที่ขออนุญาต | 6 ชุด |
| | 6. มาตรการป้องกันและแก้ไขผลกระทบสิ่งแวดล้อมของโครงการ | 6 ชุด |

ด้วยบริษัท ไบโอ เพาเวอร์ แพลนท์ จำกัด (บริษัทฯ) ผู้ดำเนินโครงการโรงไฟฟ้าพลังงานสะอาดคลองชลุง โดยใช้ชีวมวลเป็นเชื้อเพลิง กำลังการผลิตติดตั้ง 15 เมกะวัตต์ ที่ตั้งเลขที่ 165 หมู่ที่ 11 ตำบลคลองชลุง อำเภอกลองชลุง จังหวัดกำแพงเพชร ปัจจุบันอยู่ในระยะก่อสร้าง ต้องยึดถือปฏิบัติอย่างเคร่งครัดตามมาตรการป้องกันและแก้ไขผลกระทบสิ่งแวดล้อม และมาตรการติดตามตรวจสอบผลกระทบสิ่งแวดล้อม ในรายงานการประเมินผลกระทบสิ่งแวดล้อม (Environmental Impact Assessment : EIA) โดยต้องติดป้ายสัญญาณเตือนบริเวณหน้าโครงการบนทางหลวงแผ่นดินหมายเลข 1 จัดทำและแสดงป้ายสัญลักษณ์เห็นเด่นชัดทั้งกลางวันและกลางคืน เพื่อแสดงให้ผู้ใช้ยานพาหนะทราบระยะทางก่อนถึงโรงงานไม่น้อยกว่า 1 กิโลเมตร และในช่วงระยะ 1 กิโลเมตรดังกล่าว แสดงสัญลักษณ์บอกทุกๆ 500 เมตร ทั้งสองฝั่งทางด้วย

ในการนี้ บริษัทฯ จึงขออนุญาตขุดบ่อดักน้ำในเขตทางหลวงหมายเลข 1 ตอน โนนโปแดง-ปากดง จำนวน 5 บ่อดัก ได้แก่ กม.420 (ด้านซ้ายทาง) กม.421 (ด้านซ้ายทางและขวาทาง) และ กม.420+500 (ด้านซ้ายทางและขวาทาง) ทั้งนี้ บริษัทฯ จะดำเนินการจัดหาวัสดุมาดำเนินการผลิตและติดตั้งเองทั้งสิ้น

จึงเรียนมาเพื่อทราบและโปรดพิจารณาอนุญาต

ขอแสดงความนับถือ

(นางสาวทัศนีย์ ฝีกวาจา)

ผู้รับมอบอำนาจ

แผนกชุมชนสัมพันธ์

โทร. 08 4439 5397

E-mail : tussanee_f@ace-energy.co.th

Line : @245ssrry

165 หมู่ 11 ตำบลคลองชลุง อำเภอกลองชลุง จังหวัดกำแพงเพชร

165 MOO.11, KLONGKLUNG, KLONGKLUNG, KAMPHAEGPHET 62120

WWW.ACE-ENERGY.CO.TH

หนังสือขออนุญาต

0

ตามความในมาตรา ๔๗ แห่งพระราชบัญญัติทางหลวง พ.ศ. ๒๕๓๕ ซึ่งแก้ไขเพิ่มเติม

โดยพระราชบัญญัติทางหลวง (ฉบับที่ ๒) พ.ศ. ๒๕๔๘

คำขออนุญาตดำเนินการใด ๆ ในเขตทางหลวง

เขียนที่..... โรงไฟฟ้าพลังงานสะอาดคลองขลุง.....

วันที่..... 26 เดือน..... มกราคม..... พ.ศ. 2567

เรื่อง ขออนุญาต..... ติดตั้งป้ายในเขตทางหลวง.....

เรียน ผู้อำนวยการสำนักงานทางหลวงที่ ๔ ผ่าน ผู้อำนวยการแขวงทางหลวงกำแพงเพชร

บริษัท ไบโอ เพาเวอร์ แพลนท์ จำกัด โดย นางสาวทัศนีย์ ฝักวาจา ผู้รับมอบอำนาจ

ข้าพเจ้า (นาย/นาง/นางสาว).....

นามสกุล.....

อายุ..... ปี อยู่บ้านเลขที่..... 165 หมู่ที่..... 11 ตำบล/แขวง..... คลองขลุง.....

อำเภอ/เขต..... คลองขลุง..... จังหวัด..... กำแพงเพชร..... โทรศัพท์หมายเลข..... 0844395397

โทรสารหมายเลข..... ขออนุญาต..... ติดตั้งป้ายในเขตทางหลวง.....

ในเขตทางหลวง (หมายเลข ตอน ระหว่าง กม.)..... กม.420 (ด้านซ้ายทาง) กม.421 (ด้านซ้ายทางและขวาทาง)

และ กม.420+500 (ด้านซ้ายทางและขวาทาง)

ตามแบบและรายละเอียดที่เสนอมาเพื่อพิจารณาพร้อมนี้ รวม 6 ชุด โดยข้าพเจ้าขอให้คำรับรองว่าจะปฏิบัติตามเงื่อนไข
มาตรการใด ๆ ที่กรมทางหลวงกำหนดโดยปราศจากข้อสงวนสิทธิ์ใด ๆ ทั้งสิ้นและให้ถือว่าคำรับรองดังต่อไปนี้เป็นส่วน
หนึ่งของการยื่นขอในการอนุญาตด้วย

๑. ข้าพเจ้าจะทำการก่อสร้างตามแบบและรายละเอียด.....

๒. ข้าพเจ้าจะหาวัสดุมาดำเนินการก่อสร้างเองตามแบบและรายละเอียดที่กรมทางหลวงอนุญาต จะไม่ใช้
วัสดุในเขตทางหลวง

๓. แบบมาตรฐานของกรมทางหลวงก็ดี แบบและรายละเอียดอื่นใดที่กรมทางหลวงได้วางไว้เป็นพิเศษ
หรือได้รับอนุญาตเฉพาะรายเพื่อทำการนี้ก็ดี ข้าพเจ้าจะไม่แก้ไขเพิ่มเติม หรือเปลี่ยนแปลงก่อนที่มีการตกลงยินยอม จาก
กรมทางหลวงเป็นลายลักษณ์อักษร

2/ 4. ข้าพเจ้ายินยอมให้กรมทางหลวง.....

๔. ข้าพเจ้ายินยอมให้กรมทางหลวงมีสิทธิจะออกแบบเปลี่ยนแปลงแก้ไขเพิ่มเติมสิ่งก่อสร้างของข้าพเจ้าให้เหมาะสมกับสภาพความเปลี่ยนแปลงของทางหลวง หรือเพื่อความปลอดภัยแก่ทางหลวง หรือเพื่อบำรุงทางหลวงประการใดก็ได้ และในกรณีที่มีการให้แก้ไขนี้ เป็นหน้าที่ของข้าพเจ้าที่จะต้องปฏิบัติตามโดยออกค่าใช้จ่ายเองทั้งสิ้น

๕. เมื่อข้าพเจ้าได้รับแจ้งเป็นหนังสือจากผู้อำนวยการทางหลวง หรือผู้ซึ่งได้รับมอบหมายให้รื้อย้ายสิ่งปลูกสร้างใด ๆ ออกไปให้พ้นเขตก่อสร้างทางหลวงภายในเวลาที่กำหนด ข้าพเจ้าจะทำการรื้อย้ายทันทีและให้แล้วเสร็จภายในกำหนดเวลาที่ได้รับแจ้ง โดยข้าพเจ้าจะเป็นผู้จัดสถานที่และเสียค่าใช้จ่ายเองทั้งสิ้น ถ้าหากข้าพเจ้ารื้อย้ายไม่ทันกำหนดเวลาและเกิดความเสียหายขึ้นแก่กรมทางหลวง ไม่ว่ากรณีใด ๆ ก็ตาม ข้าพเจ้ายินยอมชดเชยค่าเสียหายให้แก่กรมทางหลวงทั้งสิ้น

๖. ในกรณีที่มีการก่อสร้างหรือดำเนินการตามที่ได้รับอนุญาตต้องกระทำการทางหลวง หรือขุดทางหลวง ข้าพเจ้าจะจัดหาและติดตั้งป้ายจราจร ตลอดจนเครื่องหมายควบคุมการจราจรตามแบบมาตรฐานของกรมทางหลวง ตามที่กรมทางหลวงกำหนด

๗. ในกรณีที่มีการก่อสร้างตามคำขอนี้จำเป็นจะต้องตัดหรือลดรอนกิ่งไม้ในเขตทางหลวง ข้าพเจ้าจะต้องได้รับอนุญาตจากกรมทางหลวงก่อน และกรมทางหลวงมีสิทธิที่จะกำหนดเงื่อนไขประการใดก็ได้

๘. ข้าพเจ้ายินยอมปฏิบัติตามเงื่อนไขของการขออนุญาต และระเบียบของทางราชการที่เกี่ยวข้องกับการขออนุญาตทุกประการ

๙. ถ้าข้าพเจ้ากระทำผิดเงื่อนไขข้อใดข้อหนึ่ง ผู้อำนวยการทางหลวงจะยกเลิกเพิกถอนการอนุญาตนี้ก็ได้ โดยข้าพเจ้าจะไม่เรียกร้องค่าเสียหายใด ๆ ทั้งสิ้น

ข้าพเจ้าขอให้คำมั่นว่าจะชำระค่าใช้จ่ายเขตทางหลวงตามอัตราที่กำหนดในกฎกระทรวงออกตามความในมาตรา ๔๗ วรรคสอง แห่งพ.ร.บ. ทางหลวง พ.ศ.๒๕๓๕ ซึ่งแก้ไขเพิ่มเติม โดย พ.ร.บ.ทางหลวง(ฉบับที่ ๒) พ.ศ. ๒๕๔๕ ให้กับกรมทางหลวงภายใน ๓๐ วัน นับแต่ได้รับหนังสือแจ้งจากกรมทางหลวง

(ลงชื่อ)..... กิตติ คุ้มผู้ขออนุญาต
(..... นางสาวทัศนีย์ อุทรา)

แบบแปลนที่แสดงเส้นทางหลวงและที่ตั้งสถานที่ขออนุญาต

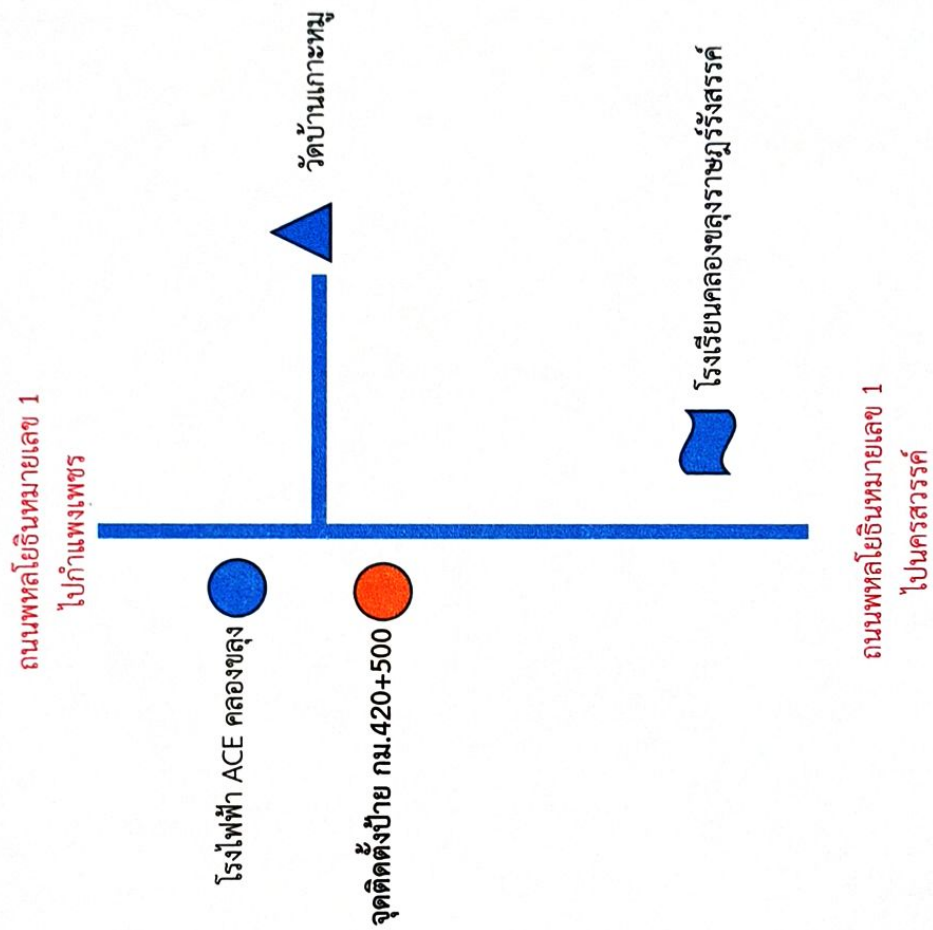

ทางหลวงหมายเลข 1 ตอน โนงแอแดง - ปากดง

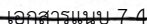

TYPICAL CROSS SECTION
Sta. 420+000 - Sta. 421+000 (General)

1.
2.
3.

แบบป้าย กม.420

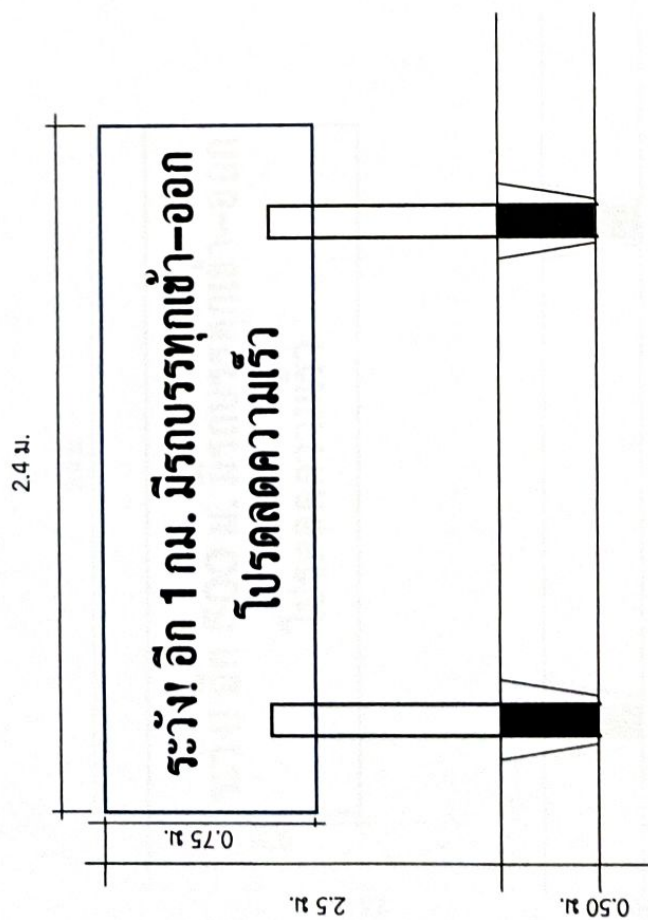

ติดตั้งที่ กม.420+000 ด้านซ้ายทาง

ชนิดวัสดุ

- เสาเหล็กกล่อง 3*3 นิ้ว
- ป้ายแผ่นสังกะสีหนา 0.7 มิลลิเมตร ติดสติ๊กเกอร์สะท้อนแสงสีขาว ชนิดเอ็นจีเนีย ตัวอักษรสีดำ

สวป สวท

แบบป้าย กม.420+500

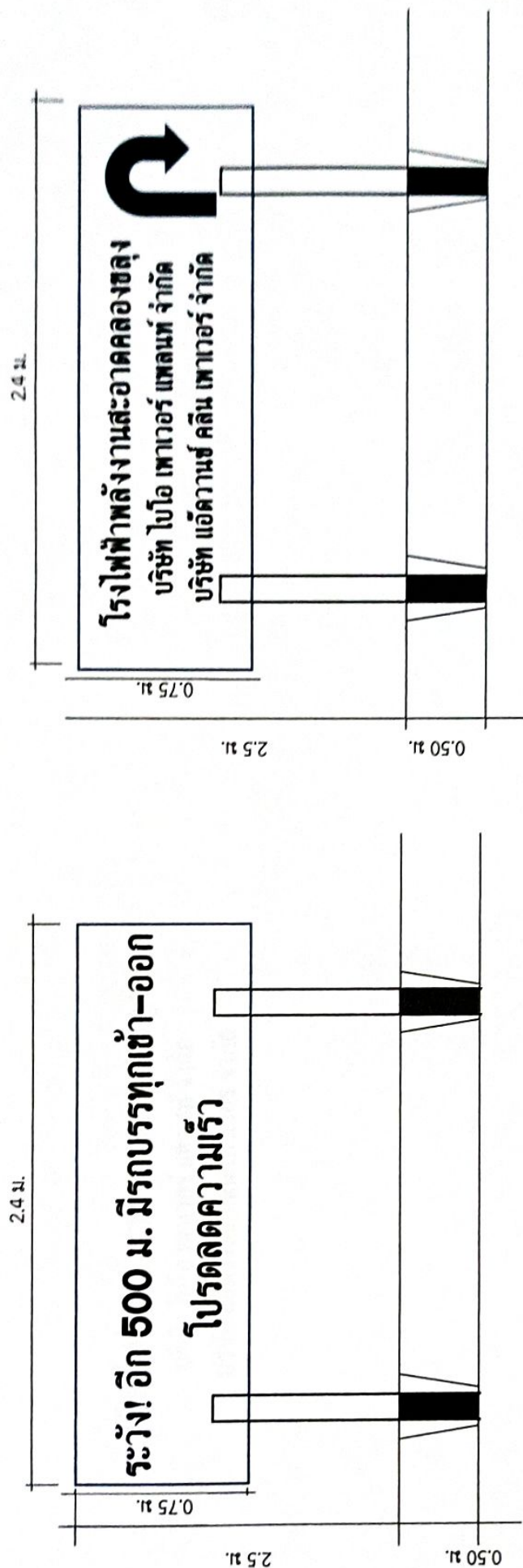

ติดตั้งที่ กม.420+500 ด้านซ้ายทาง

ติดตั้งที่ กม.420+500 ด้านขวาทาง

ชนิดวัสดุ

- เสาเหล็กกล่อง 3*3 นิ้ว
- ป้ายแผ่นสังกะสีหนา 0.7 มิลลิเมตร ติดสติ๊กเกอร์สะท้อนแสงสีขาว ชนิดเอ็นจีเนีย ดัวอักษีสีดำ

รูปอื่น

แบบป้าย กม.421+000

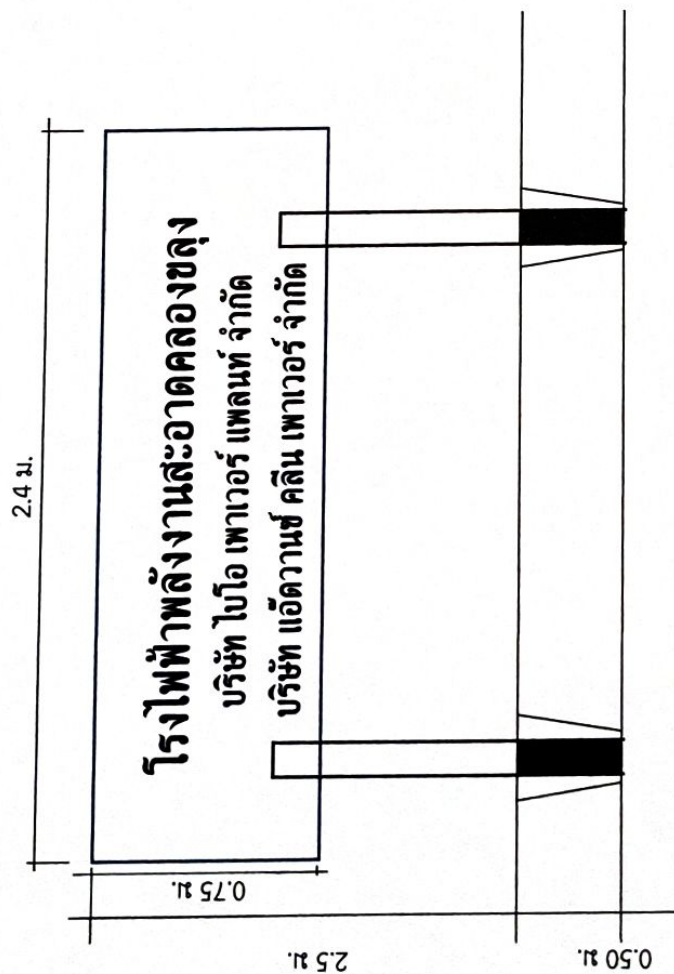

ติดตั้งที่ กม.421+000 ด้านซ้ายทาง

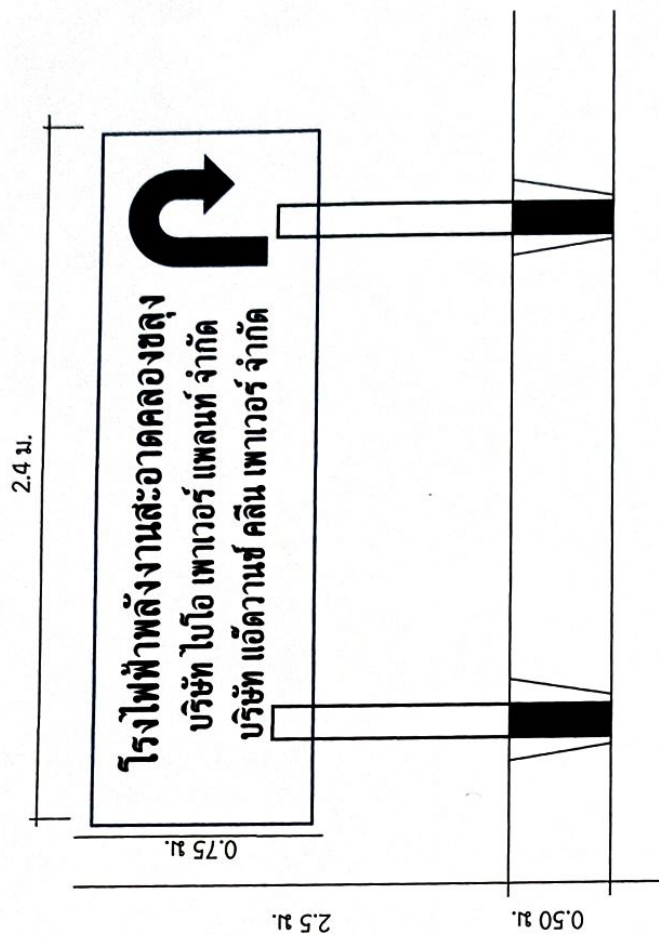

ติดตั้งที่ กม.421+000 ด้านขวาทาง

ชนิดวัสดุ

- เสาเหล็กกล่อง 3*3 นิ้ว
- ป้ายแผ่นสังกะสีหนา 0.7 มิลลิเมตร ติดสติกเกอร์สะท้อนแสงสีขาว ชนิดเอ็นจีเนีย ดัวกัซซีดำ

ทิว 31/1/25



หนังสือมอบอำนาจ

ทำที่ บริษัท ไบโอ เพาเวอร์ แพลนท์ จำกัด

สำนักงานใหญ่ตั้งอยู่เลขที่ 140/6 อาคารไอทีเอฟ ทาวเวอร์
ชั้นที่ 7 ถนนสีลม แขวงสุริยวงศ์ เขตบางรัก กรุงเทพมหานคร

วันที่ 15 เดือนธันวาคม พ.ศ.2566

โดยหนังสือฉบับนี้ ข้าพเจ้า บริษัท ไบโอ เพาเวอร์ แพลนท์ จำกัด สำนักงานใหญ่ตั้งอยู่เลขที่ 140/6 อาคารไอทีเอฟ ทาวเวอร์ ชั้นที่ 7 ถนนสีลม แขวงสุริยวงศ์ เขตบางรัก กรุงเทพมหานคร โดย นายธนวิจิตร อังคพิพัฒนชัย และนางสาวพิมพ์พิศา สว่างอารมณ์ กรรมการผู้มีอำนาจกระทำการแทนบริษัทฯ ขอมอบอำนาจให้ นางสาวทัศนี ฝักวาจา ผู้ถือบัตรประจำตัวประชาชนเลขที่ 1 5601 00176 08 2 อยู่บ้านเลขที่ 260 หมู่ที่ 3 ตำบลศรีถ้อย อำเภอแม่ใจ จังหวัดพะเยา เป็นผู้รับมอบอำนาจของข้าพเจ้า และมีอำนาจในการกระทำการแทนข้าพเจ้าในการต่างๆ ดังนี้

ข้อ 1. ติดต่อประสานงาน จัดทำหนังสือ ลงชื่อ และยื่นหนังสือหรือยื่นคำขออนุญาตติดตั้งป้ายในเขตทางหลวง ต่อแขวงทางหลวงกำแพงเพชร กรมทางหลวง และ/หรือหน่วยงานอื่นๆ ที่เกี่ยวข้อง

ข้อ 2. ติดต่อประสานงานกับหน่วยงานราชการ องค์กรปกครองส่วนท้องถิ่น และเอกชนทั้งบุคคลธรรมดาและนิติบุคคลต่างๆ รวมทั้งลงนาม และยื่นหนังสือต่างๆ ที่เกี่ยวกับการติดต่อประสานงานดังกล่าว ชี้แจง ให้ถ้อยคำและ/หรือ อุทธรณ์โต้แย้งคัดค้านด้วยวาจาและ/หรือเป็นหนังสือเกี่ยวกับกฎ คำสั่งทางปกครอง คำวินิจฉัย และประกาศต่างๆ รวมทั้งลงชื่อและ/หรือยื่นคำชี้แจงและอุทธรณ์โต้แย้งคัดค้านดังกล่าว

ข้อ 3. แจ้งความเป็นหลักฐาน และ/หรือแจ้งความดำเนินคดีอาญา บุคคลและ/หรือนิติบุคคลที่กระทำความผิดอาญาต่อข้าพเจ้าในทุกข้อหาและทุกฐานความผิด ต่อพนักงานสอบสวนที่มีอำนาจทั่วราชอาณาจักร

ข้อ 4. ชำระค่าธรรมเนียม ลงลายมือชื่อแก้ไขตกเติมสรรพเอกสาร รับรองเอกสาร ยื่น และรับเอกสารต่างๆ คัดถ่ายเอกสาร วางหลักประกันสัญญา รับคืนหลักประกันสัญญา ชี้แจงให้ถ้อยคำด้วยวาจาและเป็นลายลักษณ์อักษร ตลอดจนให้ มีอำนาจดำเนินการต่างๆ ที่เกี่ยวข้องกับการที่ได้รับมอบอำนาจได้จนเสร็จการ

การใดๆ ที่ผู้รับมอบอำนาจได้กระทำการไปภายในขอบเขตของหนังสือมอบอำนาจฉบับนี้ ข้าพเจ้าขอถือเสมือนหนึ่งว่าข้าพเจ้าเป็นผู้กระทำการนั้นๆ ด้วยตนเองทุกประการ เพื่อเป็นหลักฐานจึงได้ลงลายมือชื่อและประทับตราสำคัญต่อหน้าพยาน

ผู้มอบอำนาจ : บริษัท ไบโอ เพาเวอร์ แพลนท์ จำกัด



ลงชื่อ

กรรมการ

ลงชื่อ

กรรมการ

(นายธนวิจิตร อังคพิพัฒนชัย)

(นางสาวพิมพ์พิศา สว่างอารมณ์)

ลงชื่อ

ผู้รับมอบอำนาจ

(นางสาวทัศนี ฝักวาจา)

ลงชื่อ

พยาน

ลงชื่อ

พยาน

(นางสาวสุกัญญา วุฒิพันธุ์)

(นางสาวรณฤฎ์การ์ ดีเซว้า)

ที่ 10041220039719



สำนักงานทะเบียนหุ้นส่วนบริษัทกลาง
กรมพัฒนาธุรกิจการค้า กระทรวงพาณิชย์

หนังสือรับรอง

ขอรับรองว่าบริษัทนี้ ได้จดทะเบียนเป็นนิติบุคคล ตามประมวลกฎหมายแพ่งและพาณิชย์
เมื่อวันที่ 3 กรกฎาคม 2549 ทะเบียนนิติบุคคลเลขที่ 0245549000782

ปรากฏข้อความในรายการตามเอกสารทะเบียนนิติบุคคล ณ วันออกหนังสือนี้ ดังนี้

1. ชื่อบริษัท บริษัท ไบโอ เพาเวอร์ แพลนท์ จำกัด
2. กรรมการของบริษัทมี 6 คน ตามรายชื่อต่อไปนี้
 1. นายธนวิจิตร อังคพิพัฒน์ชัย
 2. นางสาวจิรฐา ทรงเมตตา
 3. นายธีรภูมิ ทรงเมตตา
 4. นางสาวพิมพ์พิศา สว่างอารมณ์
 5. นายพรเมตต์ ทรงเมตตา
 6. นายธนะชัย บัณฑิตวรภูมิ/

3. จำนวนหรือชื่อกรรมการซึ่งลงชื่อผูกพันบริษัทได้คือ นางสาวจิรฐา ทรงเมตตา

ลงลายมือชื่อและประทับตราสำคัญของบริษัท หรือกรรมการอื่นสองคน

ลงลายมือชื่อร่วมกันและประทับตราสำคัญของบริษัท/

- 4.ทุนจดทะเบียน 650,000,000.00 บาท / หกร้อยห้าสิบล้านบาทถ้วน/
5. สำนักงานใหญ่ ตั้งอยู่เลขที่ 140/6 อาคารไอทีเอฟ ทาวเวอร์ ชั้นที่ 7 ถนนสีลม แขวงสุริยวงศ์ เขตบางรัก กรุงเทพมหานคร/
สำนักงานสาขา ตั้งอยู่ (1) เลขที่ 165 หมู่ที่ 11 ตำบลคลองขลุง อำเภอกลองขลุง จังหวัดกำแพงเพชร/
6. วัตถุที่ประสงค์ของบริษัทมี 77 ข้อ ดังปรากฏในสำเนาเอกสารแนบท้ายหนังสือรับรองนี้ จำนวน 6 แผ่น โดยมีลายมือชื่อนาย

ทะเบียนซึ่งรับรองเอกสารเป็นสำคัญ

๑๐๖

สำเนาถูกต้อง

ออกให้ ณ วันที่ 15 เดือน พฤศจิกายน พ.ศ. 2566

ทพ

นางสาว

(นางสาวณัฐรี หาญเวช)

นายทะเบียน



คำเตือน : ผู้ใช้ควรตรวจสอบข้อความที่ปรากฏในหนังสือรับรองฉบับนี้ทุกครั้ง



กรมพัฒนาธุรกิจการค้า กระทรวงพาณิชย์
Department of Business Development
Ministry of Commerce

ก้าวสู่อนาคต
สู่ยุคดิจิทัล

Leading Business
Towards Digital
Transformation



จัดพิมพ์ เมื่อเวลา 15:31 น.

Ref:6610041220039719

1/8



ที่ 10041220039719

สำนักงานทะเบียนหุ้นส่วนบริษัทกลาง
กรมพัฒนาธุรกิจการค้า กระทรวงพาณิชย์

หนังสือรับรอง

ข้อควรทราบ ประกอบหนังสือรับรอง ฉบับที่ 10041220039719

1. บริษัทนี้เดิมชื่อ บริษัท ศรีสองแคว จำกัด ได้จดทะเบียนเปลี่ยนชื่อเป็น บริษัท ไบโอ เพาเวอร์ แพลนท์ จำกัด เมื่อวันที่ 14 ตุลาคม 2552/
2. นิติบุคคลนี้ได้ส่งงบการเงินปี 2565
3. หนังสือรับรองเฉพาะข้อความที่ห้าง/บริษัทได้นำมาจดทะเบียนไว้เพื่อผลทางกฎหมายเท่านั้น ข้อเท็จจริงเป็นสิ่งที่ควรหาไว้พิจารณาฐานะ
4. นายทะเบียนอาจเพิกถอนการจดทะเบียน ถ้าปรากฏว่าข้อความอันเป็นสาระสำคัญที่จดทะเบียนไม่ถูกต้อง หรือเป็นเท็จ

๑๕๖

๑๕๖

สำเนาถูกต้อง



กรมพัฒนาธุรกิจการค้า กระทรวงพาณิชย์
Department of Business Development
Ministry of Commerce

ก้าวสู่อนาคต
สู่ดิจิทัล

Leading Business
Towards Digital
Transformation



จัดพิมพ์ เมื่อเวลา 15:31 น.

Ref:6610041220039719

2/8

วัตถุประสงค์ของ พหุกิจ/บริษัท นี้ มี.....ข้อ ดังนี้

- (1) ซื้อ จัดหา รับ เช่า ให้เช่า เช่าซื้อ ถือกรรมสิทธิ์ ครอบครอง ปรับปรุง ใช้ และจัดการโดยประการอื่น ซึ่งทรัพย์สินใด.....
ตลอดจนดอกผลของทรัพย์สินนั้น
- (2) ขาย โอน จำนอง จำนำ รับจำนำ แลกเปลี่ยน และจำหน่ายทรัพย์สินโดยประการอื่น
- (3) เป็นนายหน้า ตัวแทน ตัวแทนค้าต่างในกิจการและธุรกิจทุกประเภท เว้นแต่ในธุรกิจประกันภัย การหาสมาชิกให้สมาคม และการค้าหลักทรัพย์
- (4) ถู้อืมเงิน เบิกเงินเกินบัญชีจากธนาคาร นิติบุคคล หรือสถาบันการเงินอื่น และให้กู้ยืมเงิน หรือให้เครดิตด้วยวิธีการอื่นโดยจะมีหลักประกันหรือไม่ก็ตาม รวมทั้งการรับ ออก โอน และสละหลักตั้งเงิน หรือตราสารที่เปลี่ยนมือได้อย่างอื่น เว้นแต่ในธุรกิจธนาคาร ธุรกิจเงินทุน และ ธุรกิจเครดิตฟองซิเอร์
- (5) ทำการจัดตั้งสำนักงานสาขาหรือแต่งตั้งตัวแทน ทั้งภายใน และ ภายนอกประเทศ
- (6) เข้าเป็นหุ้นส่วนจำกัดความรับผิดชอบในหุ้นส่วน เป็นผู้ถือหุ้นในบริษัทจำกัดอื่น และ ทำการลงทุนในกิจการของบริษัทต่างๆ
- (7) ประกอบกิจการค้าเครื่องจักร เครื่องยนต์ เครื่องมือกล เครื่องทุ่นแรง ยานพาหนะ เครื่องกำเนิดและเครื่องใช้ไฟฟ้า ตู้เย็น เครื่องปรับอากาศ พัดลม หม้อหุงข้าวไฟฟ้า เตาไรไฟไฟฟ้า เครื่องสูบน้ำ เครื่องทำความร้อน เครื่องทำความเย็น เครื่องครัว เครื่องเหล็ก เครื่องทองแดง เครื่องทองเหลือง เครื่องสุขภัณฑ์ เครื่องเล่นดนตรี เครื่องเฟอร์นิเจอร์ อุปกรณ์ไฟฟ้า อุปกรณ์ประปา รวมทั้งอะไหล่และอุปกรณ์ของสินค้าดังกล่าวข้างต้น ทั้งภายในและภายนอกประเทศ
- (8) ประกอบกิจการค้าวัสดุก่อสร้าง อุปกรณ์และเครื่องมือเครื่องใช้ในการก่อสร้าง เครื่องมือช่างทุกประเภท สี เครื่องมือทาสี เครื่องตกแต่งอาคารทุกชนิด เครื่องเหล็ก เครื่องทองแดง เครื่องทองเหลือง เครื่องเคลือบ เครื่องสุขภัณฑ์ อุปกรณ์ประปา รวมทั้งอะไหล่และอุปกรณ์ ของสินค้าดังกล่าว ทั้งภายในและภายนอกประเทศ
- (9) ประกอบกิจการรับเหมาก่อสร้างอาคาร อาคารพาณิชย์ อาคารที่พักอาศัย สถานที่ทำการ ถนน สะพาน เขื่อน โรงงาน และงานก่อสร้างอื่นทุกชนิด รวมทั้งรับทำงานโยธาทุกประเภท
- (10) ประกอบกิจการขนส่งและขนถ่ายสินค้า และคนโดยสารทั้งทางบก ทางน้ำ ทางอากาศ ขนส่งวัตถุดิบสินค้าการเกษตรหรือสวนป่า ทั้งภายในประเทศและต่างประเทศ รวมทั้งรับบริการนำของออกจากท่าเรือตามพิธีศุลกากร และ การจัดระวางการขนส่งทุกชนิด
- (11) ประกอบกิจการสั่งเข้ามาจำหน่ายในประเทศและส่งออกจำหน่ายยังต่างประเทศซึ่งสินค้าตามที่กำหนดไว้ในวัตถุประสงค์
- (12) ประกอบกิจการสถานีบริการน้ำมันเชื้อเพลิง สถานีบริการก๊าซธรรมชาติใช้เป็นเชื้อเพลิงสำหรับยานยนต์ (สถานีบริการ NGV) และให้บริการซ่อมแซม บำรุงรักษา ตรวจสอบ อัดฉีดพ่นน้ำยาแก๊สสำหรับยานพาหนะทุกประเภท รวมทั้งบริการติดตั้ง ตรวจสอบและแก้ไขอุปกรณ์ป้องกันวินาศภัยทุกประเภท
- (13) ประกอบธุรกิจบริการรับค้าประกันหนี้สิน ความรับผิด และการปฏิบัติตามสัญญาของบุคคลอื่น รวมทั้งบริการค้าประกันบุคคลซึ่งเดินทางเข้ามาในประเทศ หรือเดินทางออกไปต่างประเทศตามกฎหมายว่าด้วยคนเข้าเมือง กฎหมายว่าด้วยภาษีอากรและกฎหมายอื่น ตลอดจนให้น้ำทรัพย์สิน หลักทรัพย์ ของบริษัทไปประกันตัวบุคคลในทางคดีอาญาทั้งปวง
- (14) ประกอบธุรกิจรับบริการเป็นที่ปรึกษาและให้คำแนะนำปัญหาเกี่ยวกับด้านบริหารงาน พาณิชยกรรม อุตสาหกรรม รวมทั้งปัญหาการผลิต การตลาด และจัดจำหน่าย
- (15) ประกอบกิจการประมูลเพื่อขายสินค้า ตามวัตถุประสงค์ทั้งหมด ให้แก่บุคคล นิติบุคคล ส่วนราชการ และองค์การของรัฐ

สำเนาถูกต้อง



วัตถุประสงค์ของ ห้างหุ้นส่วน/บริษัท นี้ มี.....ข้อ ดังนี้

- (16) ประกอบกิจการบริการทางด้านกฎหมาย ทางบัญชี ทางวิศวกรรม ทางสถาปัตยกรรม รวมทั้งกิจการโฆษณา
- (17) ประกอบกิจการบริการจัดเก็บ รวบรวม จัดทำ จัดพิมพ์และเผยแพร่สถิติ ข้อมูล ในทางวิศวกรรม อุตสาหกรรม พาณิชยกรรม การเงิน การตลาด รวมทั้งวิเคราะห์และประเมินผลในการดำเนินธุรกิจ
- (18) ประกอบธุรกิจบริการรับเป็นผู้จัดการ และดูแลผลประโยชน์ เก็บผลประโยชน์ และจัดการทรัพย์สินให้แก่บุคคลอื่น
- (19) ประกอบกิจการ ซื้อ ให้เช่า หรือจัดให้ได้มาซึ่งกรรมสิทธิ์ หรือ สิทธิอื่นใดในที่ดิน อาคาร สิ่งปลูกสร้างเพื่อใช้เป็นที่ตั้งสำนักงานแห่งใหญ่ สำนักงานสาขา โรงงาน หรือ ใช้ในกิจการอื่นใดตามวัตถุประสงค์ของบริษัท
- (20) ประกอบกิจการผลิต ซื้อ จำหน่าย รวมตลอดจนเป็นผู้นำเข้าในราชอาณาจักร และส่งออกนอกราชอาณาจักรซึ่ง ปุ๋ย ปุ๋ยเคมี วัสดุปรับปรุงคุณภาพดิน ยาปราบศัตรูพืชและสัตว์ ยาบำรุงพืชและสัตว์ ทุกชนิด ทุกประเภท
- (21) ประกอบกิจการ ซื้อ ขาย เช่า ให้เช่า ซ่อม เครื่องจักร และให้บริการเครื่องจักรซึ่งนำหนักรถยนต์ รถบรรทุกทุกชนิด ทุกประเภท เมื่อได้รับอนุญาตจากทางราชการ
- (22) ประกอบกิจการรับจ้างทำของตามวัตถุประสงค์ทั้งหมด หรือประมวลเพื่อรับจ้างทำของให้แก่บุคคลคณะบุคคลและนิติบุคคล ส่วนราชการ และองค์การของรัฐ
- (23) ประกอบกิจการ ซื้อ ขาย ขายฝาก เช่าซื้อ จ้างนอง บ้านและที่ดิน จัดสรรที่ดิน ปลูกสร้างและจำหน่ายอาคารพาณิชย์ อาคารชุด หมู่บ้าน ศูนย์การค้า ตลอดจนอสังหาริมทรัพย์อื่น ๆ รวมทั้งการเป็นนายหน้าในการเกี่ยวกับการซื้อขายที่ดินและบ้าน
- (24) ประกอบกิจการ รับพัฒนาที่ดิน ปรับปรุงที่ดิน ตกแต่งสวนและบำรุงรักษาสวน จัดสรรสวนเกษตร รวมตลอดจนรับบริการ บริหารกิจการโครงการทุกประเภท
- (25) ประกอบกิจการขอรับสัมปทานจากรัฐบาล องค์การ หรือ จังหวัด เพื่อจัดทำโครงการเกษตรกรรม การอุตสาหกรรม การประมง และ สาธารณูปโภคต่างๆ
- (26) ประกอบกิจการโรงไฟฟ้า ประกอบกิจการผลิตและจำหน่าย กระแสไฟฟ้า น้ำดิบ น้ำประปา น้ำเพื่อใช้ในภาคอุตสาหกรรม รวมถึงน้ำอื่นๆ ทุกชนิดทุกประเภท ไอน้ำ ชี้นำและสาธารณูปโภคอื่นๆ (เมื่อได้รับอนุญาตจากหน่วยงานที่เกี่ยวข้องแล้ว)
- (27) ประกอบกิจการเป็นที่ปรึกษาด้านการจัดการขยะมูลฝอย และรับกำจัดขยะมูลฝอย ขยะสารพิษ ขยะจากโรงงาน อุตสาหกรรม และขยะอย่างอื่นทุกชนิด รวมทั้งกำจัดของเสียทุกชนิดทุกประเภท
- (28) ประกอบกิจการเป็นที่ปรึกษา และบริหารจัดการด้านสิ่งแวดล้อม เป็นผู้ตรวจสอบและออกแบบทางด้านสิ่งแวดล้อม ความปลอดภัย สุขภาพอนามัยและพลังงาน ให้บริการในการบริหารจัดการระบบน้ำดี และระบบบำบัดน้ำเสีย หลุมฝังกลบ ให้บริการวิเคราะห์ น้ำ คุณภาพน้ำ อากาศ และดิน
- (29) ประกอบกิจการค้าเครื่องเวชภัณฑ์ เคมีภัณฑ์ และสารเคมี สำหรับใช้ในขบวนการผลิตน้ำประปาสำหรับอุปโภคและบริโภค และบำบัดน้ำเสียจากสถานประกอบการ หรือ โรงงานต่างๆ
- (30) ประกอบกิจการคัดแยก หมุนเวียน นำกลับมาใช้ใหม่ซึ่งสิ่งปฏิกูล วัสดุเหลือใช้ วัสดุที่ไม่ใช้แล้ว ที่มาจากอาคารบ้านเรือน และ/หรือ โรงงานอุตสาหกรรม
- (31) รับซื้อ ขาย ขนส่ง และปรับสภาพน้ำมันหล่อลื่นใช้แล้วเพื่อใช้เป็นเชื้อเพลิงทดแทน
- (32) ประกอบกิจการผลิตและจำหน่าย โดยนำวัตถุดิบคืนจากอุตสาหกรรม มาแปรรูปเป็นผลิตภัณฑ์ต่างๆ

๐๐๐

๐๐๐

สำเนาถูกต้อง



วัตถุที่ประสงค์ของ ห้างหุ้นส่วน/บริษัท นี้ มี.....๗๗.....ข้อ ดังนี้

(33) ประกอบกิจการผลิต ชื่อ จำหน่าย รวมตลอดจนเป็นผู้นำเข้าในราชอาณาจักร และ ส่งออกนอกราชอาณาจักร ซึ่งชื่อ.....

กระต่าย และ/หรือ ผลิตภัณฑ์จากเชื้อกระต่าย ทุกชนิด ทุกประเภท

(34) ประกอบกิจการ ผลิต ซื้อมาจำหน่าย ซึ่งวัตถุดิบสำหรับทำเชื้อเพลิง ผ่านหิน ผลิตภัณฑ์อย่างอื่นที่ก่อให้เกิดพลังงาน หรือ เชื้อเพลิงที่เป็นของเหลวหรือแก๊ส น้ำมัน ที่ใช้ให้แสงสว่าง เช่น น้ำมันเบนซิน น้ำมันดีเซล น้ำมันก๊าด น้ำมันเตา น้ำมันเครื่องป็น และ น้ำมันเชื้อเพลิงอื่นๆ แก๊สปิโตรเลียมเหลว LPG แก๊สมีเทน ปิวเทน อีเทน โพรเพน สารหล่อลื่นต่างๆ เช่น น้ำมันเบรก น้ำมันเครื่อง น้ำมันหล่อลื่น น้ำมันเกียร์ จาระบี รวมถึงการผลิตน้ำมันเชื้อเพลิงจากพืช วัตถุดิบธรรมชาติ เช่น เอทานอล ไบโอดีเซล

(35) ประกอบกิจการผลิต ประกอบ ซ่อม จำหน่าย รับผิดชอบต่อติดตั้ง ซ่อมแซม รวมตลอดจนเป็นผู้นำเข้าในราชอาณาจักร และ ส่งออกนอกราชอาณาจักร ซึ่งเครื่องจักร และ/หรือ วัสดุอุปกรณ์เครื่องจักร ทุกชนิด ทุกประเภท

(36) ประกอบกิจการโรงงานผลิตขึ้นไม้สับ โรงงานแปรรูปไม้ ผลิต ซื่อ จำหน่าย รวมตลอดจนเป็นผู้นำเข้าในราชอาณาจักร และส่งออกนอกราชอาณาจักร ซึ่งไม้ท่อน ไม้สับและไม้แปรรูปอื่น ทุกชนิด ทุกประเภท

(37) ประกอบกิจการโรงงานแปรรูปไม้อัดแข็ง ผลิต ชื่อ จำหน่าย รวมตลอดจนเป็นผู้นำเข้าในราชอาณาจักร และ ส่งออกนอก
ราชอาณาจักร ซึ่งแปรรูปไม้อัดแข็ง รวมถึงผลิตภัณฑ์จากไม้ทุกชนิด ทุกประเภท

(38) ประกอบกิจการนิคมอุตสาหกรรม เขตประกอบการอุตสาหกรรม จัดสรรที่ดินและแบ่งขายที่ดินเพื่อกิจการอุตสาหกรรม และรับบริการสาธารณูปโภคต่างๆ ให้แก่บุคคล นิติบุคคลอื่นๆ

(39) ประกอบกิจการผลิต รับจ้างตรวจซ่อม จ้างช่าง ชื้อขาย อุปกรณ์อะไหล่และวัสดุที่เกี่ยวข้องกับระบบผลิตและจำหน่ายน้ำ สะอาด น้ำจืดจากน้ำทะเล ระบบรวบรวมและบำบัดน้ำเสีย และน้ำประเภทอื่นๆ ประกอบกิจการระบบทอส่งน้ำและจ่ายน้ำ รวมทั้งขนส่ง และขนถ่ายน้ำสะอาด น้ำจืดจากทะเล และน้ำประเภทอื่นๆ การส่งน้ำทุกชนิดและสิ่งอำนวยความสะดวกเกี่ยวกับการส่งน้ำและระบบทอส่งน้ำทุกชนิด

ทุกชนิด

(40) ประกอบกิจการเกี่ยวกับการพัฒนา การบริหารและการจัดการแหล่งน้ำ การพัฒนาอสังหาริมทรัพย์ตลอดจนทรัพย์สินเพื่อการดำเนินงานตามวัตถุประสงค์ของบริษัท

.....

(๔๑) ประกอบกิจการ ปลูกป่าไม้ เพาะปลูกสวนป่าขนาดใหญ่ ทำการค้า การแปรรูปไม้ ทำการเพาะปลูกธัญพืชทุกชนิด ตลอดจน
ทำแปลงสาธิต เพื่อพัฒนาพันธุ์ และจำหน่ายพันธุ์พืชทุกชนิด

(42) ประกอบกิจการผลิต ซ้อ จำหน่าย รวมตลอดจนเป็นผู้นำเข้าในราชอาณาจักร และ ส่งออกนอกราชอาณาจักร ซึ่งชาวติบ ยางแผ่น หรือยางชนิดอื่นอันผลิตขึ้น หรือได้มาจากสวนโกลส่วนหนึ่งของดินยางพารา รวมตลอดจนถึงยางอัดแท่ง ยางเทียม สิ่งทำเทียม วัตถุหรือสินค้าดังกล่าวโดยกรรมวิธีทางวิทยาศาสตร์

(43) ประกอบกิจการผลิตไฟฟ้าด้วยระบบ เซลล์แสงอาทิตย์ หรือระบบผลิตไฟฟ้าด้วย เซลล์แสงอาทิตย์ หรือระบบผลิตไฟฟ้าพลังงานแสงอาทิตย์ ออกแบบ ติดตั้งระบบผลิตไฟฟ้า เซลล์แสงอาทิตย์ทุกประเภท ก่อสร้างสถานีไฟฟ้า ระบบจำหน่ายไฟฟ้า รวมทั้งการบำรุงรักษาและซ่อมแซมระบบดังกล่าว

(44) ประกอบกิจการผลิตและจำหน่ายกระแสไฟฟ้าจากระบบผลิตไฟฟ้าด้วย เซลล์แสงอาทิตย์ หรือจากการผลิตไฟฟ้าพลังงานแสงอาทิตย์ รวมทั้งผลิตและจำหน่ายกระแสไฟฟ้าจากระบบผลิตไฟฟ้าทุกประเภท

2192

gpa

តាំមោឡកត៌ខង



วัตถุประสงค์ของ ห้างหุ้นส่วน/บริษัท นี้ มี.....ข้อ ดังนี้

(45) ประกอบกิจการผลิต ประกอบ ซื้อ จำหน่าย เช่า ให้เช่า เช่าซื้อ ให้เช่าซื้อ ตัวแทนหรือนายหน้าตัวแทนจำหน่าย ซ่อมแซม บำรุงรักษา รวมตลอดจนเป็นผู้นำเข้าในราชอาณาจักรและส่งออกนอกราชอาณาจักรซึ่ง เซลล์แสงอาทิตย์ ระบบผลิตไฟฟ้าด้วย เซลล์แสงอาทิตย์ หรือระบบผลิตไฟฟ้าพลังงานแสงอาทิตย์ รวมทั้งอะไหล่และอุปกรณ์ของสินค้าดังกล่าวข้างต้น

(46) ประกอบกิจการผลิตพลังงานจากแสงอาทิตย์ ระบบผลิตน้ำร้อนจากแสงอาทิตย์ทุกประเภท รับจ้าง ออกแบบ ติดตั้ง ระบบผลิตพลังงานจากแสงอาทิตย์ และระบบผลิตน้ำร้อนจากแสงอาทิตย์ รวมทั้งการบำรุงรักษาและซ่อมแซมระบบดังกล่าว จำหน่าย อะไหล่ อุปกรณ์ที่เกี่ยวข้องกับผลิตภัณฑ์ดังกล่าวทุกชนิดทุกประเภท

(47) ประกอบกิจการผลิต ประกอบ ซื้อ จำหน่าย และการเปลี่ยนแปลงสภาพส่วนใหญ่ของรถยนต์และยานยนต์อื่นๆ เช่น รถยนต์ส่วนบุคคล รถยนต์โดยสาร รถ ประจําทาง รถบรรทุกทั่วไป และยานยนต์ที่ออกแบบเพื่อใช้งานในวัตถุประสงค์อย่างหนึ่งอย่างใด โดยเฉพาะ เช่น รถที่ใช้ในสนามกอล์ฟ รถเก็บขยะ รถดับเพลิง การผลิตยานยนต์สะเทินน้ำสะเทินบก การดำเนินการเกี่ยวกับการผลิต เครื่องยนต์สันดาปภายในแบบลูกสูบชนิด จุดระเบิดด้วยการอัด หรือแบบลูกสูบเคลื่อนที่ตรง หรือแบบลูกสูบหมุนชนิดจุดระเบิดด้วย ประกายไฟ เครื่องยนต์ดีเซลเพื่อการเกษตร เครื่องยนต์เบนซินเอนกประสงค์ การผลิตเซลล์โซลาร์ที่มีเครื่องยนต์ติดตั้ง รวมทั้งอะไหล่และ อุปกรณ์ของสินค้าดังกล่าวข้างต้น

(48) ประกอบกิจการผลิต ประกอบ ซื้อ จำหน่าย ซึ่งตัวถังสำหรับยานยนต์โดยสาร รถบรรทุกและยานยนต์อื่นๆ โดยตัวถังทำ จากเหล็กกล้า อลูมิเนียม ไม้ พลาสติก หรือวัสดุหลายประเภทประกอบกัน รวมทั้งการผลิตรถพ่วงและรถกึ่งรถพ่วงแบบต่างๆ เช่น รถพ่วง ขนถ่ายของเหลวหรือแก๊ส รถบรรทุก รถพ่วงแบบคาราวานใช้เป็นที่พักอาศัย รวมถึงรถพ่วงที่สามารถวิ่งได้ทั้งบนถนนและบนราง การผลิตตู้คอนเทนเนอร์ที่ออกแบบและติดตั้งเป็นพิเศษสำหรับการขนส่ง รวมทั้งอะไหล่และอุปกรณ์ของสินค้าดังกล่าวข้างต้น

(49) ประกอบกิจการผลิต ประกอบ ซื้อ จำหน่ายทั้งปลีกและส่ง ซึ่งชิ้นส่วน และอุปกรณ์ประกอบของยานยนต์ ตัวถัง และ เครื่องยนต์ เช่น ลูกสูบ เบรค คลัตช์ เฟลา หม้อน้ำ ท่อไอเสีย พวงมาลัย ไล่ กรองอากาศ ไล่กรอง น้ำมันเครื่อง แหนบรถยนต์ ใช้คอป กระปุกเกียร์ เฟลทไดคัท ฯลฯ และอุปกรณ์ประกอบอื่นๆ ที่มิได้จัดประเภทไว้ในที่อื่น

(50) ประกอบกิจการให้บริการสถานที่ประกอบการซึ่งดำเนินการหลักเกี่ยวกับการขายส่ง ขายปลีก ตัวแทน หรือนายหน้า จำหน่ายยานยนต์โดยสารทั้งใหม่และใช้แล้ว ยานยนต์โดยสารที่ออกแบบโดยเฉพาะ เช่น รถประจําทาง รถพยาบาล รถโรงเรียน รวมถึง รถบรรทุก รถพ่วง และรถกึ่งรถพ่วง

(51) ประกอบกิจการค้าข้าว ผลิตภัณฑ์ข้าว มันสำปะหลัง ผลิตภัณฑ์มันสำปะหลัง ข้าวโพด งา ถั่ว พริกไทย ปอ งุ่น ผ้าย ครั่ง สะอึก ไม้ ขาง ผัก ผลไม้ ของป่า สมุนไพร หนังสัตว์ ขาสัตว์ สัตว์มีชีวิต เนื้อสัตว์ชำแหละ น้ำตาล อาหารสัตว์ และพืชผลทางการเกษตร ทุกชนิด

(52) ประกอบกิจการค้าอาหารสด อาหารแห้ง อาหารสำเร็จรูป เครื่องกระป๋อง เครื่องปรุงรส อาหาร เครื่องดื่ม สุรา เบียร์ ไวน์ บุหรี่ และเครื่องบริโภคอื่นๆ

(53) ประกอบกิจการค้าผ้า ด้าย เครื่องนุ่งห่ม เสื้อผ้าสำเร็จรูป เครื่องแต่งกาย เครื่องประดับกาย เครื่องสำอาง เครื่องใช้และ เครื่องมือเสริมความงาม และเครื่องอุปโภคอื่น

สำเนาถูกต้อง



กรมพัฒนาธุรกิจการค้า กระทรวงพาณิชย์
Department of Business Development
Ministry of Commerce

ก้าวสู่การธุรกิจ
สู่ดิจิทัล

Leading Business
Towards Digital
Transformation



วัตถุประสงค์ของ หนังสือแนบ/บริษัท นี้ มี.....77.....ข้อ ดังนี้

- (64) ประกอบกิจการค้าขายรักษาและป้องกันโรคสำหรับคนและสัตว์ เครื่องเวชภัณฑ์ เคมีภัณฑ์ เครื่องมือแพทย์และเภสัชกรรม ปืช ยาปราบศัตรูพืช ยาบำรุงพืชและสัตว์ทุกชนิด เครื่องมือเครื่องใช้ในทางวิทยาศาสตร์
- (65) ประกอบกิจการค้าทอง นาก เงิน เพชร พลอย และอัญมณีอื่นๆ รวมทั้งวัตถุทำเทียมสิ่งดังกล่าว
- (66) ประกอบกิจการค้ากระดาษ เครื่องเขียน แบบเรียน แบบพิมพ์ หนังสือ อุปกรณ์การเรียน เครื่องคำนวณ เครื่องพิมพ์ อุปกรณ์การพิมพ์ สิ่งพิมพ์ ตู้เก็บเอกสาร และเครื่องใช้สำนักงานทุกชนิด
- (67) ประกอบธุรกิจ มลิต ซีโอ จำหน่าย ผลิตภัณฑ์พลาสติกสำหรับอุตสาหกรรม ทั้งที่อยู่ในสภาพวัตถุดิบหรือสำเร็จรูป
- (68) ประกอบกิจการค้ายางดิบ ยางแผ่น หรือยางชนิดอื่นอันผลิตขึ้น หรือได้มาจากสวนใดส่วนหนึ่งของดินยางพารา รวมตลอดถึงยางเทียม สิ่งทำเทียม วัตถุหรือสินค้าดังกล่าวโดยกรรมวิธีทางวิทยาศาสตร์
- (69) ประกอบกิจการผลิต ประกอบ ซื่อ จำหน่ายทั้งปลีกและส่ง ซึ่งชิ้นส่วน และอุปกรณ์ประกอบของยานยนต์ ตัวถัง และเครื่องชนิด เช่น ลูกสูบ เบรก คลัตช์ เฟลดา หม้อน้ำ ท่อไอเสีย พวงมาลัย ไล่ กรองอากาศ ไล่กรอง น้ำมันเครื่อง แหนบรถยนต์ โช๊คอัพ กระปุกเกียร์ เฟลดาไดคัท ฯลฯ และอุปกรณ์ประกอบอื่นๆ ที่ได้จัดประเภทไว้ในที่อื่น
- (80) ประกอบกิจการโรงพิมพ์ รับพิมพ์หนังสือ พิมพ์หนังสือจำหน่าย และออกหนังสือพิมพ์
- (81) ประกอบกิจการเหมืองแร่ โรงงานถลุงแร่ แยกแร่ แปรสภาพแร่ หลอมแร่ แต่งแร่ สกัดแร่ วิเคราะห์ และตรวจสอบแร่ บดแร่ ขนแร่ รวมทั้งรับเป็นที่ปรึกษา ทำการออกแบบ คำนวณ ควบคุมการก่อสร้าง พิจารณาและตรวจสอบวางโครงการเกี่ยวกับการทำเหมือง การแต่งแร่ การทำเหมืองหิน และการประกอบกิจการถลุงแร่ทุกชนิด
- (82) ประกอบกิจการโรงแรม กิตราคาร บาร์ ไนท์คลับ โบว์ลิง ออบอบนวด โรงภาพยนตร์และโรงมหรสพอื่นๆ สถานพักตากอากาศ สนามกีฬา สระว่ายน้ำ
- (83) ประกอบกิจการ บริการป้อนข้อมูล รวมถึงบริการป้อนข้อมูลทางบัญชี ข้อมูลสภาพการภาษีและภาพถ่าย
- (84) ประกอบกิจการโรงพยาบาลเอกชน สถานพยาบาล รับรักษาคนไข้และผู้เจ็บป่วย รับทำมิถุนและอบรมทางวิชาการเกี่ยวกับการแพทย์ การอนามัย
- (85) ประกอบธุรกิจผลิตและจำหน่ายปูนซีเมนต์ และวัสดุผสมปูนซีเมนต์
- (86) ประกอบกิจการ รับจ้างออกแบบ ปรึกษา จัดทำ ปรับปรุง เปลี่ยนแปลง แก้ไข ระบบคอมพิวเตอร์ โปรแกรมคอมพิวเตอร์ ระบบเครือข่ายเชื่อมโยงระบบคอมพิวเตอร์ และสื่อสารโทรคมนาคม รวมถึงให้บริการต่างๆเกี่ยวกับการสื่อสารทางระบบอินเทอร์เน็ต คอมพิวเตอร์ และอุปกรณ์ รวมทั้งเทคโนโลยีสมัยใหม่ และการออกแบบซอฟต์แวร์ด้วยระบบเน็ตเวิร์คของสินค้าดังกล่าว
- (87) ประกอบกิจการทำการพัฒนา ออกแบบ ปรึกษา ปรับปรุง บริการโปรแกรมคอมพิวเตอร์ หรือซอฟต์แวร์ประเภทมัลติมีเดีย (ข้อมูลตัวอักษร ภาพ แสง เสียง)
- (88) ประกอบกิจการ ผลิต ซื่อ และจำหน่าย ให้เช่า ซึ่งเทปคาสเซต แผ่นเสียง แถบบันทึกเสียง แถบบันทึกภาพ สินค้าอิเล็กทรอนิกส์ โทรทัศน์ทั่วไป และกล่องพลาสติกสำหรับบรรจุ สินค้าอิเล็กทรอนิกส์ทั่วไป รวมทั้งส่วนประกอบที่เกี่ยวข้องและอุปกรณ์วัสดุอื่นๆ
- (89) ประกอบธุรกิจ โรงงานผลิต เป็นเจ้าของ รับจ้างอัด บันทึก หรือกระทำด้วยวิธีการใดๆ เพื่อให้เป็นเสียงต่างๆ เช่น เพลงดนตรี ทำนอง คำพูด หรือภาพ หรือทั้งภาพและเสียง ลงในเทปคาสเซต แผ่นเสียง แถบบันทึกเสียง แถบบันทึกภาพ และวัตถุอื่นๆ

สำเนาถูกต้อง



กรมพัฒนาธุรกิจการค้า กระทรวงพาณิชย์
Department of Business Development
Ministry of Commerce

ก้าวสู่มาตรฐาน
สู่ดิจิทัล

Leading Business
Towards Digital
Transformation



วัตถุประสงค์ของ หนังสือแนบ/บริษัท นี้ มี 77 ข้อ ดังนี้

- (70) ประกอบธุรกิจผลิต รับจ้างผลิต รายการวิทยุ โทรทัศน์ รวมถึงงานด้านบันเทิงทุกประเภท เช่น รายการบันเทิงต่างๆ ข่าวสารคดี หรือโฆษณาเพื่อการแพร่ภาพและวิทยุโทรทัศน์ เพื่อจำหน่ายและให้เช่าทั้งในและต่างประเทศ และให้คำปรึกษาด้านบันเทิงทุกประเภท เช่น จัดคอนเสิร์ต ละครเวที การแสดงต่างๆ
- (71) ประกอบกิจการ โรงงานผลิตแผ่นซีดี (ผลิตภัณฑ์ที่ใช้สำหรับบันทึกข้อมูลเสียงหรือภาพ ในรูปของอิเล็กทรอนิกส์และสามารถอ่านได้โดยใช้เครื่องมือที่อาศัยแหล่งแสงที่มีกำลังสูง เช่น แสงเลเซอร์) แผ่นเสียง แดบบันทึกภาพ แดบบันทึกเสียง และแดบบันทึกภาพและเสียง ทั้งนี้ ไม่ว่าจะอยู่ในรูปของผลิตภัณฑ์ที่ได้มีการบันทึกข้อมูลไว้แล้ว หรือมีการบันทึกซ้ำได้อีก หรือยังมิได้มีการบันทึกข้อมูล
- (72) ประกอบกิจการค้าข้าว ผลิตภัณฑ์ข้าวทุกชนิด รวมถึงเครื่องสำอาง เครื่องดื่ม อาหารเสริม เวชภัณฑ์ทุกชนิดทุกประเภทที่ทำจากข้าว
- (73) ประกอบกิจการให้บริการสถานประกอบการ นวดตัว อบตัว ด้วยสมุนไพร สปา ทั้งแผนไทย และแผนปัจจุบัน รวมถึงบริการอื่นที่เกี่ยวข้องทุกประเภท
- (74) ประกอบธุรกิจบริการรับเป็นที่ปรึกษาและให้คำแนะนำด้านวิศวกรรมและเทคโนโลยีต่างๆ เช่น วิศวกรรมโยธา วิศวกรรมไฟฟ้า วิศวกรรมเครื่องกล วิศวกรรมอุตสาหการ เป็นต้น
- (75) ประกอบกิจการเกี่ยวกับการทดลองค้นคว้า วิจัย และพัฒนารูปแบบกระบวนการ และเทคโนโลยีใหม่ ทางด้านวิศวกรรมและเทคโนโลยี รวมถึงการทำวิจัยและพัฒนาเทคโนโลยีทางด้านวิศวกรรมและเทคโนโลยีต่างๆ และนำผลอันเนื่องจากการทดลองค้นคว้า วิจัย เพื่อการขอรับรองสิทธิในเจ้าของทรัพย์สินทางปัญญา เช่น สิทธิบัตร ลิขสิทธิ์ อนุสิทธิบัตร เครื่องหมายการค้า หรือสิ่งที่มีลิขสิทธิ์ รวมทั้งการจดทะเบียนกรรมสิทธิ์ ถือสิทธิในบรรดาทรัพย์สินทางปัญญาต่างๆ
- (76) ประกอบกิจการเป็นศูนย์ฝึกอบรมและให้บริการอบรมต่างๆ อาทิเช่น การอบรมฝึกดับเพลิงขั้นต้น การฝึกอบรมเป็นผู้ตรวจสอบภายในของมาตรฐานระบบการจัดการสิ่งแวดล้อม การฝึกอบรมทางด้านความปลอดภัยภายในโรงแรม เป็นต้น (เมื่อได้รับอนุญาตจากหน่วยงานที่เกี่ยวข้อง)
- (77) ประกอบกิจการผลิต ซื่อ จำหน่าย รวมตลอดจนเป็นผู้นำเข้าในราชอาณาจักร และส่งออกนอกราชอาณาจักร ซึ่งเครื่องกำเนิดไฟฟ้า รวมทั้งอะไหล่และอุปกรณ์ทุกชนิด ทุกประเภท

๐๐๐๐

๐๐๐๐

สำเนาถูกต้อง



กรมพัฒนาธุรกิจการค้า กระทรวงพาณิชย์
Department of Business Development
Ministry of Commerce

ก้าวสู่ป้าธุรกิจ
สู่ยุคดิจิทัล

Leading Business
Towards Digital
Transformation



พื้นที่ติดตั้งป้าย



ติดตั้งที่ กม.420+000 ด้านซ้ายทาง



ติดตั้งที่ กม.420+500 ด้านซ้ายทาง



ติดตั้งที่ กม.420+500 ด้านขวาทาง

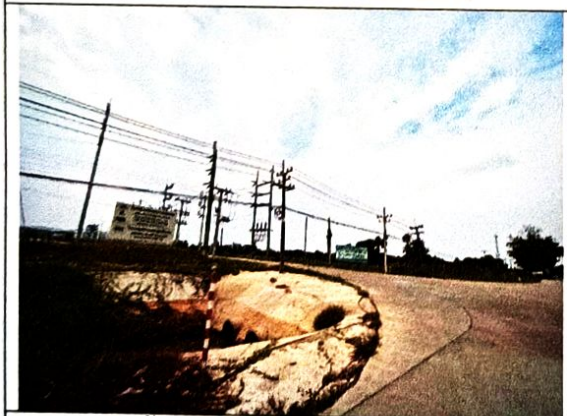

ติดตั้งที่ กม.421+000 ด้านซ้ายทาง

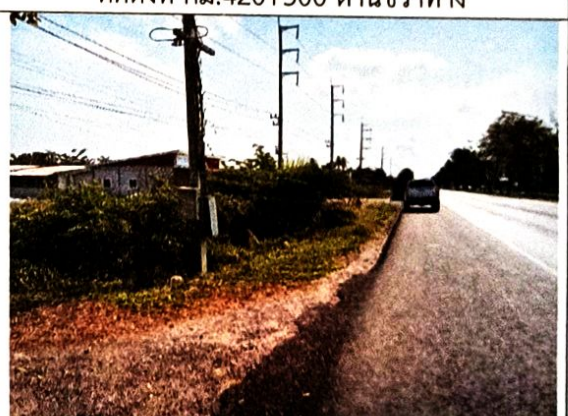

ติดตั้งที่ กม.421+000 ด้านขวาทาง

ก๊วย สก

มาตรการป้องกันและแก้ไขผลกระทบสิ่งแวดล้อมและมาตรการติดตามตรวจสอบผลกระทบสิ่งแวดล้อม
ที่โครงการโรงไฟฟ้าพลังงานสะอาดคลองขลุ้ง โดยใช้ชีวมวลเป็นเชื้อเพลิง
ตั้งอยู่ที่ตำบลคลองขลุ้ง อำเภอคลองขลุ้ง จังหวัดกำแพงเพชร
ของบริษัท ไบโอ เพาเวอร์ แพลนท์ จำกัด
ต้องยึดถือปฏิบัติอย่างเคร่งครัด

(รายงานการเปลี่ยนแปลงรายละเอียดโครงการฯ (ครั้งที่ 1))



ลงชื่อ
(นางสาวพรอุมา ทองสุข)
ผู้รับมอบอำนาจ
บริษัท ไบโอ เพาเวอร์ แพลนท์ จำกัด (กันยายน 2566)

ลงชื่อ
(นายกิตติวัฒน์ รัตนนิลพูธย์)
ผู้จัดทำรายงานการประเมินผลกระทบสิ่งแวดล้อมบุคคลธรรมดา
ที่เป็นกรรมการบริหารของบริษัท เบสท์ เอ็มไวรอนเม้นท์ คอนซัลแตนท์ จำกัด (กันยายน 2566)



Red Sun

ตารางที่ 2 มาตรการป้องกันและแก้ไขผลกระทบสิ่งแวดล้อมในระบกก่อสร้างโครงการโรงไฟฟ้าพลังงานสะอาดของ บริษัท ไบโอ เพาเวอร์ แพลนท์ จำกัด (ต่อ)

องค์ประกอบ ด้านสิ่งแวดล้อม	มาตรการป้องกันและแก้ไขผลกระทบสิ่งแวดล้อม	สถานที่ดำเนินการ	ระยะเวลาดำเนินการ	ผู้รับผิดชอบ
5. คุณภาพน้ำใต้ดิน	1) ห้ามสูบน้ำใต้ดินมาใช้ในกิจกรรมการก่อสร้างโดยเด็ดขาด	บริเวณพื้นที่ก่อสร้าง และแหล่งน้ำใต้ดินโดยรอบ	- ตลอดระยะเวลาการก่อสร้าง	- บริษัท ไบโอ เพาเวอร์ แพลนท์ จำกัด
	2) สร้างห้องน้ำห้องล้างให้อยู่ห่างจากทางน้ำหรือบ่อน้ำใต้ดินอย่างน้อย 150 เมตร	บริเวณพื้นที่ก่อสร้าง และแหล่งน้ำใต้ดินโดยรอบ	- ตลอดระยะเวลาการก่อสร้าง	- บริษัท ไบโอ เพาเวอร์ แพลนท์ จำกัด
6. การคมนาคม	1) อบรมพนักงานขับรถในการขนส่งวัสดุก่อสร้างหรือรับ-ส่งคนงานก่อสร้างให้ปฏิบัติตามกฎจราจรอย่างเคร่งครัด	- ภายในพื้นที่โครงการและพื้นที่ขนส่ง	- ตลอดระยะเวลาการก่อสร้าง	- บริษัท ไบโอ เพาเวอร์ แพลนท์ จำกัด
	2) จำกัดความเร็วรถในพื้นที่ก่อสร้างโดยให้ใช้ความเร็วไม่เกิน 30 กิโลเมตร/ชั่วโมง	- ภายในพื้นที่โครงการและพื้นที่ขนส่ง	- ตลอดระยะเวลาการก่อสร้าง	- บริษัท ไบโอ เพาเวอร์ แพลนท์ จำกัด
	3) หลีกเลี่ยงการขนส่งในช่วงชั่วโมงเร่งด่วน (06.00-08.00 น. และ 16.00-18.00 น.)	- ภายในพื้นที่โครงการและพื้นที่ขนส่ง	- ตลอดระยะเวลาการก่อสร้าง	- บริษัท ไบโอ เพาเวอร์ แพลนท์ จำกัด
	4) ติดป้ายสัญญาณเตือนบริเวณหน้าโครงการบนทางหลวงแผ่นดินหมายเลข 1	- พื้นที่โครงการและพื้นที่ขนส่ง	- ตลอดระยะเวลาการก่อสร้าง	- บริษัท ไบโอ เพาเวอร์ แพลนท์ จำกัด
	5) จัดทำและแสดงป้ายสัญลักษณ์เห็นเด่นชัด ทั้งกลางวันและกลางคืน เพื่อแสดงให้เห็นผู้ช่วยยานพาหนะทราบระยะทางก่อนถึงโรงงานไม่น้อยกว่า 1 กิโลเมตร และในช่วงระยะ 1 กิโลเมตร ดังกล่าวให้แสดงสัญลักษณ์บอกทุกๆ 500 เมตร ทั้งสองฝั่งทางด้วย	- พื้นที่โครงการและพื้นที่ขนส่ง	- ตลอดระยะเวลาการก่อสร้าง	- บริษัท ไบโอ เพาเวอร์ แพลนท์ จำกัด
	6) จัดระบบการจราจรในพื้นที่ก่อสร้าง พร้อมจัดให้มีเจ้าหน้าที่คอยดูแลรถที่เข้า-ออกพื้นที่ก่อสร้าง	- ภายในพื้นที่โครงการ	- ตลอดระยะเวลาการก่อสร้าง	- บริษัท ไบโอ เพาเวอร์ แพลนท์ จำกัด
	7) กรณีที่พบว่าถนนที่ใช้สัญจรได้รับความเสียหายจากการดำเนินการของโครงการ ผู้รับเหมาจะซ่อมแซม ปรับปรุงเส้นทาง	- ภายในพื้นที่โครงการและพื้นที่ขนส่ง	- ตลอดระยะเวลาการก่อสร้าง	- บริษัท ไบโอ เพาเวอร์ แพลนท์ จำกัด



ลงชื่อ พชญา ทิพย์
(นางสาวพรธมา ทองสุข)
ผู้รับมอบอำนาจ

ลงชื่อ ณัฐวัฒน์ ธนพัฒน์โพธิ์บุ
(นายณัฐวัฒน์ ธนพัฒน์โพธิ์บุ)
ผู้จัดการฝ่ายการประเมินผลกระทบสิ่งแวดล้อมและสังคม

บริษัท ไบโอ เพาเวอร์ แพลนท์ จำกัด (กันยายน 2566)

ที่เป็นกรรมการบริหารของบริษัท เบสท์ เอ็นไวรอนเม้นท์ คอนซัลแตนท์ จำกัด (กันยายน 2566)

15/106

ทิว

เอกสารแนบ 8-1

เอกสารการตรวจสอบร่างระเบียบน้ำ

ตารางตรวจสอบและบำรุงรักษา รางระบายน้ำ



ผลการปฏิบัติงาน ประจำปีงบประมาณ พ.ศ.2566

เอกสารแนบ 8-1

ตารางตรวจสอบและบำรุงรักษาตารางระบบน้ำ
ประสิทธิ์ กุศลิลล อื่น โนวชน แอนด์ เอ็นจิเนียริง จำกัด

ผลการปฏิบัติงาน ประจำเดือนสิงหาคม พ.ศ.2566

วิธีการตรวจ	ผลการตรวจ	ผู้รับผิดชอบ
1. ตรวจสอบด้วยสายตา	✓	ผู้ตรวจ
2. ทดสอบการทำงาน	✗	ผู้ตรวจ

ตำแหน่งที่ทำ	ผู้ตรวจ	ผู้ตรวจ																															วิธีการ	ความถี่
		1	2	3	4	5	6	7	8	9	10	11	12	13	14	15	16	17	18	19	20	21	22	23	24	25	26	27	28	29	30	31		
วันที่		อ.	พ.	พ.อ.	ศ.	ส.	อ.	จ.	อ.	พ.	พ.อ.	ศ.	ส.	อ.	จ.	อ.	พ.	พ.อ.	ศ.	ส.	อ.	จ.	อ.	พ.	พ.อ.	ศ.	ส.	อ.	จ.	อ.	พ.	พ.อ.	วิธีที่ 1,2	ทุกสัปดาห์
1. ตรวจสอบสายอากาศ		✓	✓	✓	✓	✓	✓	✓	✓	✓	✓	✓	✓	✓	✓	✓	✓	✓	✓	✓	✓	✓	✓	✓	✓	✓	✓	✓	✓	✓	✓	✓	วิธีที่ 1,2	ทุกสัปดาห์
2. ความเสถียร		✓	✓	✓	✓	✓	✓	✓	✓	✓	✓	✓	✓	✓	✓	✓	✓	✓	✓	✓	✓	✓	✓	✓	✓	✓	✓	✓	✓	✓	✓	✓	วิธีที่ 1,2	ทุกสัปดาห์
3. การไหลของน้ำ		✓	✓	✓	✓	✓	✓	✓	✓	✓	✓	✓	✓	✓	✓	✓	✓	✓	✓	✓	✓	✓	✓	✓	✓	✓	✓	✓	✓	✓	✓	✓	วิธีที่ 1,2	ทุกสัปดาห์
4. สภาพความสมบูรณ์ของรางน้ำ		✓	✓	✓	✓	✓	✓	✓	✓	✓	✓	✓	✓	✓	✓	✓	✓	✓	✓	✓	✓	✓	✓	✓	✓	✓	✓	✓	✓	✓	✓	✓	วิธีที่ 1,2	ทุกสัปดาห์

วันที่	ตำแหน่งที่ติดตั้ง	การแก้ไข																															ระยะเวลา	ผู้ซ่อม	หมายเหตุ
		1	2	3	4	5	6	7	8	9	10	11	12	13	14	15	16	17	18	19	20	21	22	23	24	25	26	27	28	29	30	31			
15	ตัวรับสัญญาณ																																2 สัปดาห์	ผู้ซ่อม	

ผลการปฏิบัติงาน ประจำปีงบประมาณ พ.ศ.2566

เอกสารแนบ 8-1



ตารางตรวจสอบและบำรุงรักษาโรงงานระบายน้ำ
บริษัท กู๊ดวิลล์ อิน โนเวชั่น แอนด์ เอ็นจิเนียริ่ง จำกัด

ผลการปฏิบัติงาน ประจำเดือนพฤศจิกายน พ.ศ.2566

วิธีการตรวจ	ผลการตรวจ	ผู้รับผิดชอบ																														
1. ตรวจสอบด้วยสายตา	✓	✗	ตรวจสอบ										ผู้ตรวจสอบ																			
2. ทดสอบการทำงาน	ปกติ	ผิดปกติ	หัวหน้างาน										ผู้ตรวจสอบ																			
ตำแหน่งที่ทำ	วันที่	วิธีตรวจ																														
		1	2	3	4	5	6	7	8	9	10	11	12	13	14	15	16	17	18	19	20	21	22	23	24	25	26	27	28	29	30	
1. ตะแกรงรางระบายน้ำ		✓	✓	✓	✓	✓	✓	✓	✓	✓	✓	✓	✓	✓	✓	✓	✓	✓	✓	✓	✓	✓	✓	✓	✓	✓	✓	✓	✓	✓	✓	✓
2. ความสะอาด		✓	✓	✓	✓	✓	✓	✓	✓	✓	✓	✓	✓	✓	✓	✓	✓	✓	✓	✓	✓	✓	✓	✓	✓	✓	✓	✓	✓	✓	✓	✓
3. การไหลของน้ำ		✓	✓	✓	✓	✓	✓	✓	✓	✓	✓	✓	✓	✓	✓	✓	✓	✓	✓	✓	✓	✓	✓	✓	✓	✓	✓	✓	✓	✓	✓	✓
4. สภาพความสมบูรณ์ของรางน้ำ		✓	✓	✓	✓	✓	✓	✓	✓	✓	✓	✓	✓	✓	✓	✓	✓	✓	✓	✓	✓	✓	✓	✓	✓	✓	✓	✓	✓	✓	✓	✓
วันที่	ตำแหน่งที่ผิดปกติ	การแก้ไข																				ระยะเวลา						ผู้ซ่อม		หมายเหตุ		

ตารางตรวจสอบและบำรุงรักษาโรงงานและ
บริษัท กู๊ดวิลส์ อิน โนวเฮน แอนด์ เอ็นจิเนียริ่ง จำกัด

ผลการปฏิบัติงาน ประจำปี ๒๕๖๕

[illegible]

เอกสารแนบ 9-1

หนังสือยืนยันการให้บริการกำจัดขยะของ
องค์การบริหารส่วนตำบลคลองขลุง



ที่ กพ ๗๑๑๐๑/๙๙๗

องค์การบริหารส่วนตำบลคลองขลุง
อำเภอคลองขลุง กพ. ๖๒๑๒๐

หนังสือรับรอง
การให้บริการจัดเก็บขยะมูลฝอย

องค์การบริหารส่วนตำบลคลองขลุงออกหนังสือรับรองฉบับนี้ให้แก่ บริษัทไปโอ เพาเวอร์ แพลนท์ จำกัด (โครงการโรงไฟฟ้าพลังงานสะอาดคลองขลุง) เพื่อรับรองว่า องค์การบริหารส่วนตำบลคลองขลุง ให้บริการจัดเก็บขยะมูลฝอย แก่ บริษัทไปโอ เพาเวอร์ แพลนท์ จำกัด ซึ่งตั้งอยู่ในพื้นที่ความรับผิดชอบขององค์การบริหารส่วนตำบลคลองขลุง โดยผู้ประกอบการจะต้องปฏิบัติตามมาตรการด้านการจัดการขยะมูลฝอยขององค์การบริหารส่วนตำบลคลองขลุง ดังนี้

๑.ให้ผู้ประกอบการบริษัทดำเนินการคัดแยกประเภทขยะแต่ละประเภทก่อนนำมาทิ้ง และต้องดำเนินการให้ถูกต้องตามสุขลักษณะ

๒.องค์การบริหารส่วนตำบลคลองขลุงจะดำเนินการเก็บขนเฉพาะขยะประเภททั่วไป กับขยะอันตราย เท่านั้น

๓.ประเภทขยะรีไซเคิลและขยะอินทรีย์ให้ผู้ประกอบการจัดการเองตามแนวทางที่ถูกหลักวิชาการ

พร้อมทั้งชำระ อัตราค่าธรรมเนียมในการเก็บขนตามข้อบัญญัติองค์การบริหารส่วนตำบลคลองขลุง เรื่อง การจัดการสิ่งปฏิกูลและมูลฝอย พ.ศ. ๒๕๕๙ โดยองค์การบริหารส่วนตำบลคลองขลุงจะเป็นผู้ประเมินปริมาณขยะมูลฝอยที่ต้องดำเนินการจัดเก็บ

ให้ไว้ ณ วันที่ ๒๓ เดือน สิงหาคม พ.ศ. ๒๕๖๑

(นายวิโรจน์ ชาทะนาวิน)

นายกองค์การบริหารส่วนตำบลคลองขลุง

สำนักงานปลัดฯ

โทร. ๐๕๕-๗๘๑๗๖๔

เอกสารแนบ 9-2

บันทึกปริมาณขยะมูลฝอย



ตารางบันทึกปริมาณขยะประจำเดือน.....กุมภาพันธ์ 2566..... พ.ศ.....2566

โครงการโรงไฟฟ้าพลังงานสะอาดคลองขลุง

วันที่	บันทึกปริมาณขยะของโครงการก่อนนำออกนอกโครงการ							รวม (Kg)
	ขยะมูลฝอยที่ถูกนำไปกำจัดโดยอบต.คลองขลุง			ขยะรีไซเคิล			ขยะอันตราย	
	น้ำหนักขาเข้า	น้ำหนักขาออก	รวม (Kg)	กระดาษ	ขวดพลาสติก	ขวดแก้ว	ขยะอันตราย	
14/07/66	10,860	11,770	910	-	-	-	-	910
28/07/66	11,310	12,200	890	-	-	-	-	890
ปริมาณรวมทั้ง (Kg)								1,800

ผู้รับผิดชอบ.....พรณิษฐ์.....

ผู้ตรวจสอบ.....วิจิตร.....



ตารางบันทึกปริมาณขยะประจำเดือน..... สิงหาคม พ.ศ..... 2566

โครงการโรงไฟฟ้าพลังงานสะอาดคลองขลุง

วันที่	บันทึกปริมาณขยะของโครงการก่อนนำออกนอกโครงการ							รวม (Kg)
	ขยะมูลฝอยที่ถูกนำไปกำจัดโดยอบต.คลองขลุง			ขยะรีไซเคิล			ขยะอันตราย	
	น้ำหนักขาเข้า	น้ำหนักขาออก	รวม (Kg)	กระดาษ	ขวดพลาสติก	ขวดแก้ว	ขยะอันตราย	
11 / 08	11,810	12,620	810	-	-	-	-	810
25 / 08	10,850	11,130	780	-	-	-	-	780
ปริมาณรวมทั้ง (Kg)								1,590

ผู้รับผิดชอบ..... พณวิทย์

ผู้ตรวจสอบ..... พณวิทย์



ตารางบันทึกปริมาณขยะประจำเดือน..... กันยายน..... พ.ศ. 2566

โครงการโรงไฟฟ้าพลังงานสะอาดคลองขลุง

วันที่	บันทึกปริมาณขยะของโครงการก่อนนำออกนอกโครงการ							รวม (Kg)
	ขยะมูลฝอยที่ถูกรับไปกำจัดโดยอบต.คลองขลุง			ขยะรีไซเคิล			ขยะอันตราย	
	น้ำหนักขาเข้า	น้ำหนักขาออก	รวม (Kg)	กระดาษ	ขวดพลาสติก	ขวดแก้ว	ขยะอันตราย	
08/09/66	11640	12600	960	-	-	-	-	960
22/09/66	11510	12500	990					990
ปริมาณรวมทั้ง (Kg)								

ผู้รับผิดชอบ..... พรณวิธ

ผู้ตรวจสอบ..... รัตติณี



ตารางบันทึกปริมาณขยะประจำเดือน..... ตุลาคม พ.ศ..... 2566

โครงการโรงไฟฟ้าพลังงานสะอาดคลองขลุง

วันที่	บันทึกปริมาณขยะของโครงการก่อนนำออกนอกโครงการ							รวม (Kg)
	ขยะมูลฝอยที่ถูกรับไปกำจัดโดยอบต.คลองขลุง			ขยะรีไซเคิล			ขยะอันตราย	
	น้ำหนักขาเข้า	น้ำหนักขาออก	รวม (Kg)	กระดาษ	ขวดพลาสติก	ขวดแก้ว	ขยะอันตราย	
01 / 10 / 66	11,380	12,300	920	-	-	-	-	920
20 / 10 / 66	10,560	11,510	950	-	-	-	-	950
ปริมาณรวมทั้ง (Kg)								1,870

ผู้รับผิดชอบ..... พรณภัส

ผู้ตรวจสอบ..... วัชรินทร์



ตารางบันทึกปริมาณขยะประจำเดือน..... พฤศจิกายน พ.ศ..... 2566

โครงการโรงไฟฟ้าพลังงานสะอาดคลองขลุง

วันที่	บันทึกปริมาณขยะของโครงการก่อนนำออกนอกโครงการ							รวม (Kg)
	ขยะมูลฝอยที่ถูกรับไปกำจัดโดยอบต.คลองขลุง			ขยะรีไซเคิล			ขยะอันตราย	
	น้ำหนักขาเข้า	น้ำหนักขาออก	รวม (Kg)	กระดาษ	ขวดพลาสติก	ขวดแก้ว	ขยะอันตราย	
3 / 11 / 66	12,500	13,190	690	-	-	-	-	690
12 / 11 / 66	11,510	12,405	895	-	-	-	-	895
ปริมาณรวมทั้ง (Kg)								1,585

ผู้รับผิดชอบ..... พรณ ภิธ

ผู้ตรวจสอบ..... วิมล ภิธ



ตารางบันทึกปริมาณขยะประจำเดือน.....ในอาดว..... พ.ศ.....2566

โครงการโรงไฟฟ้าพลังงานสะอาดคลองขลุง

วันที่	บันทึกปริมาณขยะของโครงการก่อนนำออกนอกโครงการ							รวม (Kg)
	ขยะมูลฝอยที่ถูกนำไปกำจัดโดยอบต.คลองขลุง			ขยะรีไซเคิล			ขยะอันตราย	
	น้ำหนักขาเข้า	น้ำหนักขาออก	รวม (Kg)	กระดาษ	ขวดพลาสติก	ขวดแก้ว	ขยะอันตราย	
08 / 12 / 66	11,500	12480	980	-	-	-	-	980
๑๒ / 12 / 66	10,510	11,305	795	-	-	-	-	795
ปริมาณรวมทั้ง (Kg)								1775

ผู้รับผิดชอบ.....จ.ธนรัตน์

ผู้ตรวจสอบ.....ส.ศ.ศ.